Tramvia di Firenze - Linea 3.2.2 - Cronoprogramma
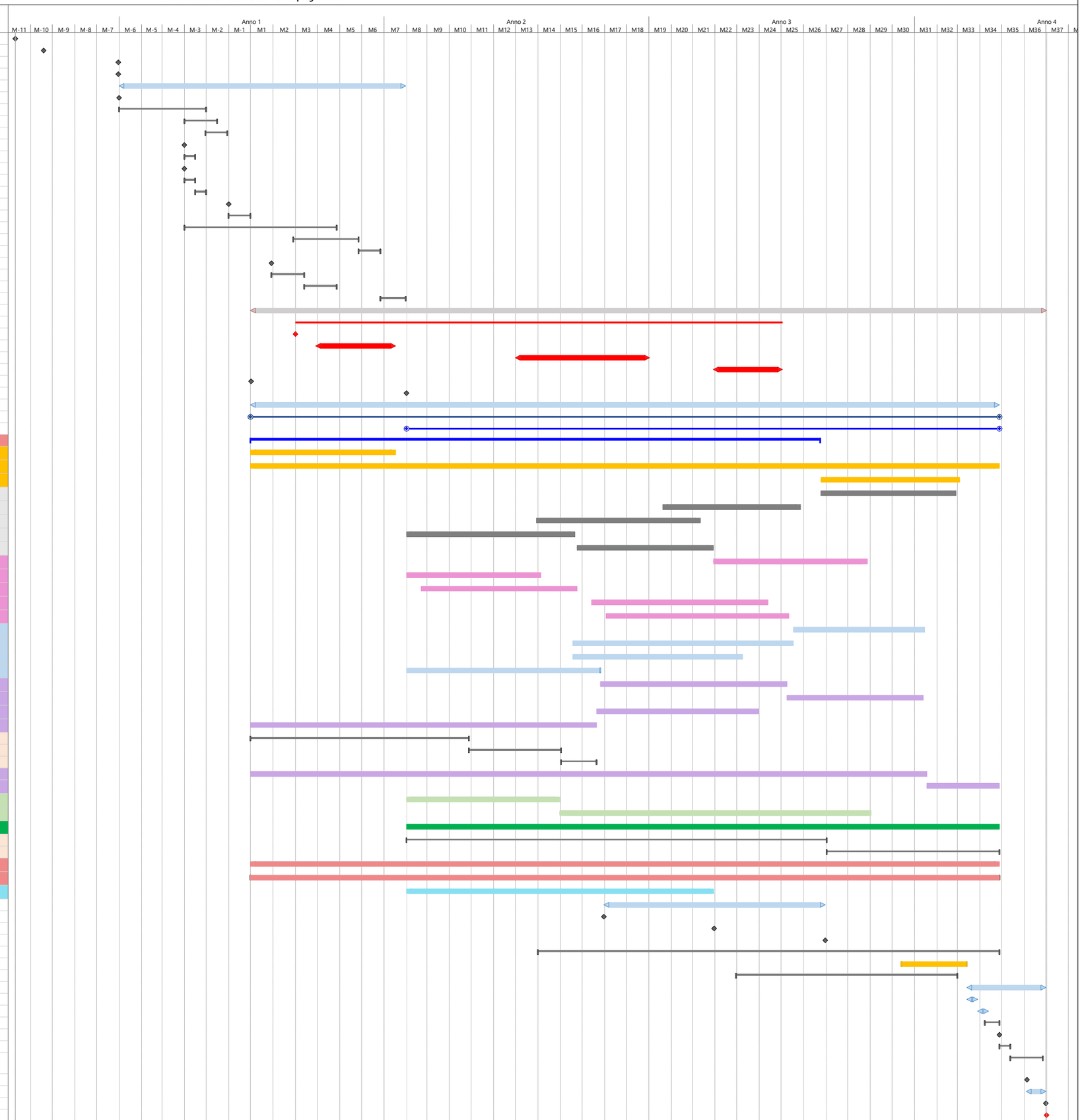
ID	Modalità attività	Nome attività	Durata	Inizio	Fine
1		Approvazione Progetto Definitivo	0 g	lun 11/08/25	lun 11/08/25
2		Richiesta offerta costruzione e gestione	0 g	ven 19/09/25	ven 19/09/25
3		Ottenimento NOT del Progetto Definitivo a carico del Concedente	0 g	mer 31/12/25	mer 31/12/25
4		Affidamento Progettazione Esecutiva	0 g	mer 31/12/25	mer 31/12/25
5		**Attività di Progettazione e Autorizzazione**	**395 g**	**gio 01/01/26**	**sab 30/01/27**
6		Avvio attività di progettazione	0 g	gio 01/01/26	gio 01/01/26
7		Progetto Esecutivo Fase A	120 g	gio 01/01/26	gio 30/04/26
8		Verifica PE Fase A	45 g	mer 01/04/26	ven 15/05/26
9		Approvazione PE Fase A	30 g	gio 30/04/26	ven 29/05/26
10		Trasmissione a RFI PE sottopasso Cure	0 g	mar 31/03/26	mar 31/03/26
11		Approvazione tecnica PEA e schema convenzione RFI	15 g	mer 01/04/26	mer 15/04/26
12		Trasmissione PEA ad Enti	0 g	mar 31/03/26	mar 31/03/26
13		Istruttoria Enti PEA	15 g	mer 01/04/26	mer 15/04/26
14		Recepimento eventuali osservazioni Enti su PE Fase A	15 g	gio 16/04/26	gio 30/04/26
15		Stipula convenzione RFI ed enti gestori	0 g	dom 31/05/26	dom 31/05/26
16		Attività propedeutiche all'avvio dei lavori di Fase A (ordinanze, deroghe al rumore ecc.)	30 g	lun 01/06/26	mar 30/06/26
17		Progetto Esecutivo Fase B	210 g	mer 01/04/26	mar 27/10/26
18		Verifica PE Fase B	90 g	sab 29/08/26	gio 26/11/26
19		Approvazione PE Fase B	30 g	ven 27/11/26	sab 26/12/26
20		Trasmissione PEB ad Enti	0 g	mer 29/07/26	mer 29/07/26
21		Istruttoria Enti PEB	45 g	gio 30/07/26	sab 12/09/26
22		Recepimento eventuali osservazioni Enti su PE Fase B	45 g	dom 13/09/26	mar 27/10/26
23		Attività propedeutiche all'avvio dei lavori di Fase B (ordinanze, deroghe al rumore ecc.)	35 g	dom 27/12/26	sab 30/01/27
24		**Attività di Costruzione e Pre-esercizio Linea 3.2.2**	**1097 g**	**mer 01/07/26**	**dom 01/07/29**
25		**Vincoli RFI**	**671 g**	**mar 01/09/26**	**dom 02/07/28**
26		**Completamento intervento RFI Ponte al Pino**	**0 g**	**mar 01/09/26**	**mar 01/09/26**
27		**1° SLOT RFI**	**110 g**	**mar 29/09/26**	**sab 16/01/27**
28		**2° SLOT RFI**	**185 g**	**gio 01/07/27**	**sab 01/01/28**
29		**3° SLOT RFI**	**95 g**	**gio 30/03/28**	**dom 02/07/28**
30		***Consegna Area Lavori Fase A***	**0 g**	**mer 01/07/26**	**mer 01/07/26**
31		**Consegna Area Lavori Fase B**	**0 g**	**lun 01/02/27**	**lun 01/02/27**
32		**Esecuzione Lavori**	**1032 g**	**mer 01/07/26**	**ven 27/04/29**
33		***Fase A***	1032 g	mer 01/07/26	ven 27/04/29
34		**Fase B - tutti i lavori ad esclusione di quelli di Fase A**	817 g	lun 01/02/27	ven 27/04/29
35		**Area tecnica/stoccaggio su cantiere A1**	**785 g**	**mer 01/07/26**	**mer 23/08/28**
36		**Cantiere A2.a - Cunicolo multiservizi - Via Berchet**	**200 g**	**mer 01/07/26**	**sab 16/01/27**
52		**Cantiere A2.b - Sottopasso Cure**	**1032 g**	**mer 01/07/26**	**ven 27/04/29**
157		**Cantiere A1 - V.le Don Minzoni**	**191 g**	**ven 25/08/28**	**sab 03/03/29**
246		**Cantiere B1 - V.le dei Mille (V.Passavanti - V.Pacinotti)**	**186 g**	**ven 25/08/28**	**lun 26/02/29**
340		**Cantiere B2 - V.le dei Mille (V.Pacinotti-V.le Marconi)**	**190 g**	**gio 20/01/28**	**gio 27/07/28**
460		**Cantiere B3 - V.le dei Mille (V.le Marconi - V. N.Bixio)**	**226 g**	**ven 30/07/27**	**sab 11/03/28**
528		**Cantiere B4 - V.le dei Mille (V. N.Bixio - V. Sette Santi)**	**232 g**	**lun 01/02/27**	**lun 20/09/27**
620		**Cantiere B5 - V.le dei Mille (V. Sette Santi - V.le Fanti)**	**188 g**	**ven 24/09/27**	**mer 29/03/28**
738		**Cantiere C1 - V.le Fanti Ovest**	**212 g**	**gio 30/03/28**	**ven 27/10/28**
799		**Cantiere C2 - V.le Malta (L. Gennarelli - V. Toti)**	**185 g**	**lun 01/02/27**	**mer 04/08/27**
846		**Cantiere C3 - V.le Malta (V. Toti - V. D.Chiesa)**	**215 g**	**dom 21/02/27**	**gio 23/09/27**
901		**Cantiere C4 - V.le Fanti Sud Est**	**243 g**	**gio 14/10/27**	**lun 12/06/28**
951		**Cantiere C5 - V.le Fanti Nord Est**	**252 g**	**mer 03/11/27**	**mar 11/07/28**
1051		**Cantiere D1 - V.le Mamiani**	**181 g**	**mar 18/07/28**	**dom 14/01/29**
1107		**Cantiere D2 - V.le Duse**	**304 g**	**sab 18/09/27**	**lun 17/07/28**
1151		**Cantiere D3 - V.le Verga (V.le D'Annunzio - V. F.Tozzi)**	**234 g**	**sab 18/09/27**	**lun 08/05/28**
1196		**Cantiere D4 - V.le Verga (V. F.Tozzi - V. Gignoro)**	**267 g**	**lun 01/02/27**	**lun 25/10/27**
1250		**Cantiere E1 - V. del Gignoro (V.le Verga - V. Manni)**	**257 g**	**mar 26/10/27**	**sab 08/07/28**
1337		**Cantiere E2 - V. del Gignoro (V. Manni - V. Pasquali)**	**188 g**	**dom 09/07/28**	**ven 12/01/29**
1369		**Cantiere E3 - Rotatoria e strettoia**	**223 g**	**gio 21/10/27**	**mar 30/05/28**
1405		**Cantiere E4.a - Palasancat, nuova viabilità**	**477 g**	**mer 01/07/26**	**mer 20/10/27**
1406		**Fase A - Attività propedeutiche e realizzazione parziale nuova viabilità**	**301 g**	**mer 01/07/26**	**mar 27/04/27**
1407		**Fase B - Demolizione e Ricostruzione Palasancat**	**127 g**	**mer 28/04/27**	**mer 01/09/27**
1408		**Fase C - Completamento nuova viabilità**	**49 g**	**gio 02/09/27**	**mer 20/10/27**
1430		**Cantiere E4.b - Campo base**	**932 g**	**mer 01/07/26**	**mer 17/01/29**
1433		**Cantiere E4.b - Parcheggio Rondinella**	**100 g**	**gio 18/01/29**	**ven 27/04/29**
1435		**Cantiere K1 - V. Vitelli**	**211 g**	**lun 01/02/27**	**lun 30/08/27**
1472		**Cantiere K2 - V. della Chimera**	**429 g**	**mar 31/08/27**	**mer 01/11/28**
1561		**Cantiere L - Ampliamento Deposito Bagno a Ripoli e sistemazione aree a verde Campo Base**	**817 g**	**lun 01/02/27**	**ven 27/04/29**
1562		**Fase A - Ampliamento Deposito Bagno a Ripoli**	**579 g**	**lun 01/02/27**	**ven 01/09/28**
1563		**Fase B - Sistemazione finale aree a verde Deposito Bagno a Ripoli**	**238 g**	**sab 02/09/28**	**ven 27/04/29**
1599		**Cantiere P1 - Parcheggio Rovezzano**	**1032 g**	**mer 01/07/26**	**ven 27/04/29**
1605		**Area tecnica stoccaggio in prossimità del cantiere P1**	**1032 g**	**mer 01/07/26**	**ven 27/04/29**
1606		**Viabilità alternative limitrofe ai cantieri tram**	**423 g**	**lun 01/02/27**	**mer 29/03/28**
1614		**Milestone**	**305 g**	**dom 31/10/27**	**gio 31/08/28**
1615		I milestone	0 g	dom 31/10/27	dom 31/10/27
1616		II milestone	0 g	ven 31/03/28	ven 31/03/28
1617		III milestone	0 g	gio 31/08/28	gio 31/08/28
1618		**Attività di completamento di Linea**	**636 g**	**dom 01/08/27**	**ven 27/04/29**
1619		**Completamento impianti sistema**	**90 g**	**gio 14/12/28**	**mar 13/03/29**
1621		**Arrivo e commisioning del Materiale Rotabile in deposito**	**305 g**	**dom 30/04/28**	**mer 28/02/29**
1622		**Attività successive completamento lavorazioni**	**109 g**	**mer 14/03/29**	**sab 30/06/29**
1623		**Prove di Integrazione di Sottosistema senza veicolo**	**15 g**	**mer 14/03/29**	**mer 28/03/29**
1629		**Prove di Integrazione di Sottosistema con veicolo**	**15 g**	**gio 29/03/29**	**gio 12/04/29**
1633		Prove di sistema	20 g	dom 08/04/29	ven 27/04/29
1634		**Certificato di ultimazione lavori**	**0 g**	**ven 27/04/29**	**ven 27/04/29**
1635		Predisposizione documentazione e richiesta nomina commissione Ministeriale per il pre-esercizio	15 g	sab 28/04/29	sab 12/05/29
1636		Completamento Prove di sistema (incluso prove richieste da commissione Ministeriale e durante pre-esercizio)	45 g	dom 13/05/29	mar 26/06/29
1637		Rilascio N.O.P.	0 g	lun 04/06/29	lun 04/06/29
1638		**Preesercizio**	**27 g**	**lun 04/06/29**	**sab 30/06/29**
1642		Inizio servizio	0 g	sab 30/06/29	sab 30/06/29
1643		**Avvio all'esercizio commerciale Linea 3.2.2**	**0 g**	**dom 01/07/29**	**dom 01/07/29**