

**LEGENDA**

|  |   |  |   |
|--|---|--|---|
|  | Limiti di intervento                    |  | Area di lavoro  |
|  | Accessi passi carrabili                 |  | Area di lavoro temporanea con mantenimento della viabilità privata e pubblica |
|  | Viabilità ordinaria in fase di cantiere |  | Cordoli prefabbricati asfalterati, New-Jersey                                 |
|  | Recinzioni                              |  | Tipo A - Recinzione pesante con rete  |
|  |   |  | Tipo D - Recinzione leggera con rete  |

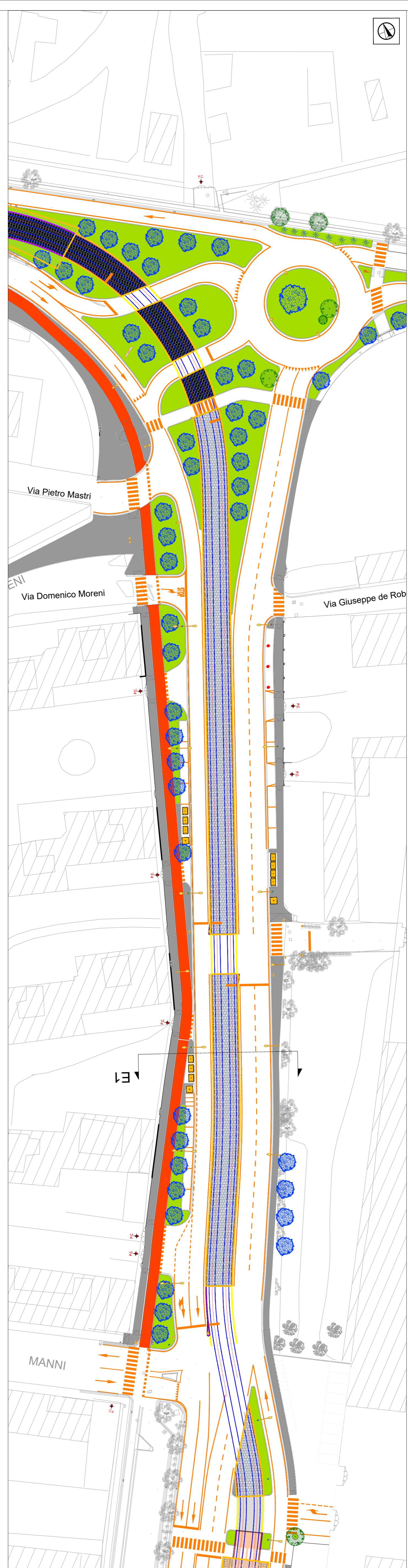
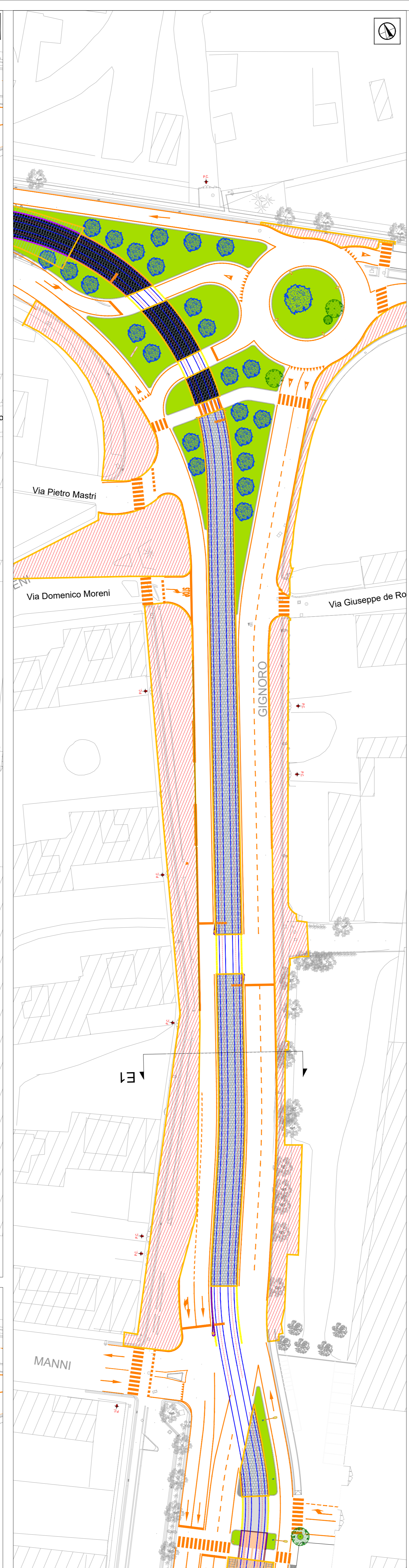
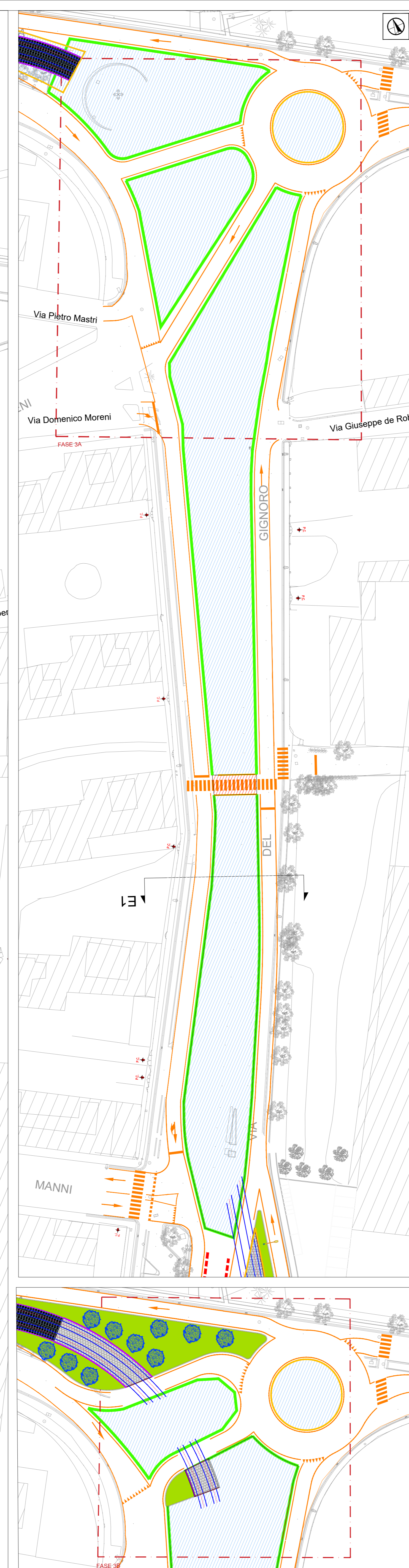
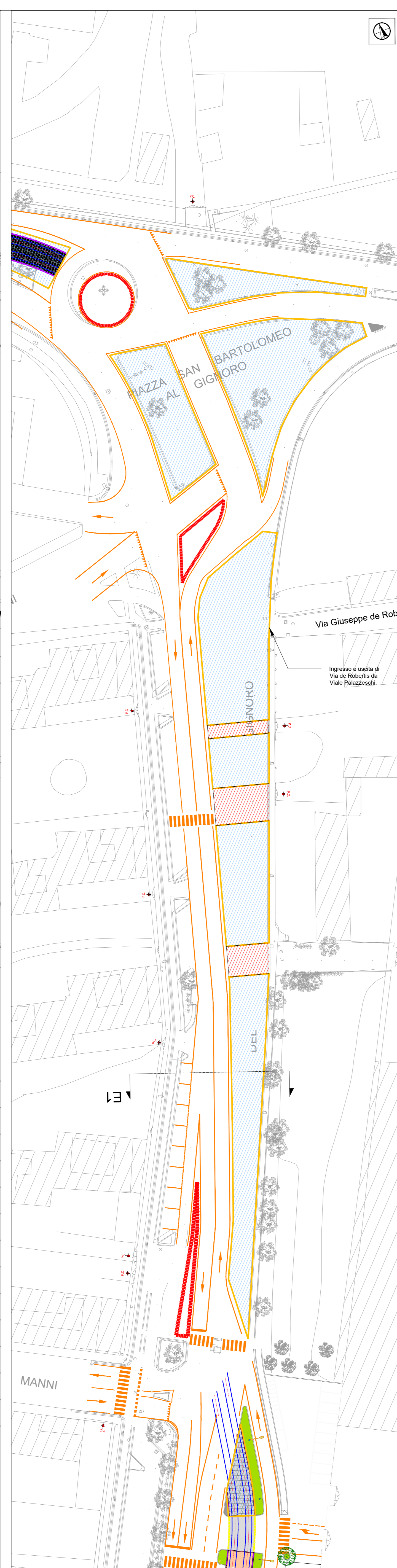
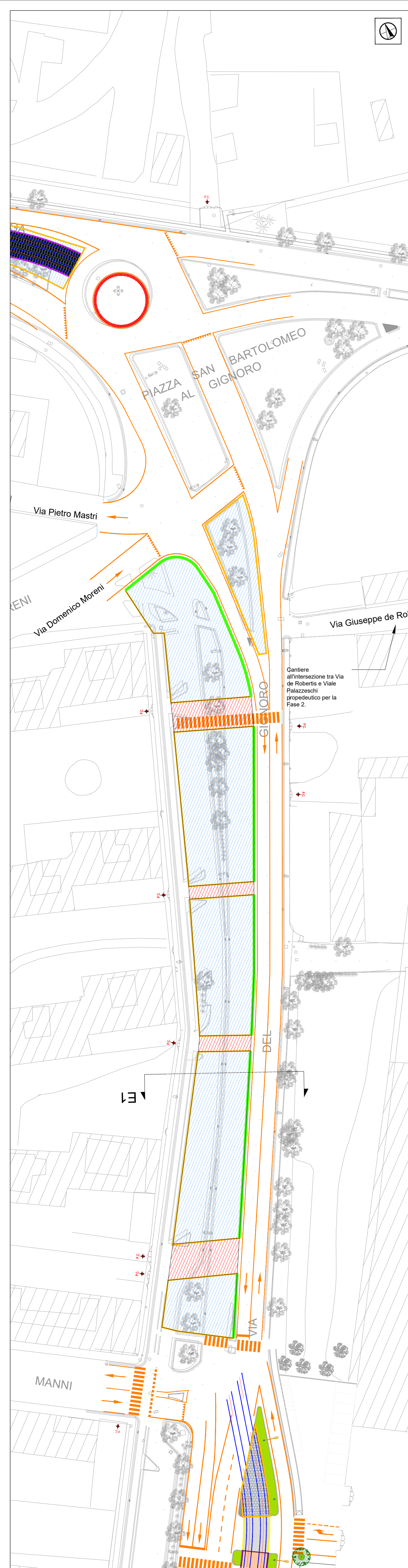

**Fase 1**  
**Lavorazioni:**  
 - Spostamento sottoservizi lato ovest

**Viabilità:**  
 - due corsie di larghezza 3,00 m.

**Fase 2**  
**Lavorazioni:**  
 - Spostamento sottoservizi lato est

**Viabilità:**  
 - due corsie di larghezza 3,00 m.

**Fase 3**  
**Lavorazioni:**  
 - Realizzazione sede tranviaria

**Viabilità:**  
 - due corsie di larghezza 3,50 m.

**Fase 4**  
**Lavorazioni:**  
 - Completamento finiture sede tranviaria  
 - Realizzazione sistemazioni urbane

**Viabilità:**  
 - Viabilità come da progetto

**Configurazione finale in attesa di preesercizio**

- Configurazione finale di cantiere per prove sottosistemi, in attesa del successivo cambio di recinzioni per il pre-esercizio

**COMUNE DI FIRENZE**  
 Direzione Nuove Infrastrutture - Ufficio Tramvia

Società TRAM DI FIRENZE S.P.A.

SISTEMA TRAMVIARIO DI FIRENZE

LINEA 3 (II lotto) - Tratta Libertà-Rovezzano

PROGETTO DEFINITIVO

CANTIERIZZAZIONE

PLANIMETRIA CANTIERE DI LINEA - CANTIERE E

Cantiere E1 - Via del Gignoro (da Verga a Manni)

**GRUPPO DI LAVORO**

|  |   |
|--|---|
|  | Prestazioni specialistiche<br>Ing. Santi Caminiti Progetto Infrastruttura e Studi Interdisciplinari<br>Ing. Angelo Turchetti Progetto degli Impianti Tecnologici<br>Ing. Marco Falco Progetto delle Strutture<br>Arch. Sebastiano Fusi Progetto Antidive/Parapetigli e Interventi Urbani<br>Ing. Paolo Caraccioli Progetto delle Opere Stradali<br>Dott. Geol. Roberto Chiosso Progetto Geologico<br>Dott.ssa Laura Proleggero Ingegneria geotecnica Antidive/Accordi<br>Dott. Gabriele Santolucci Verifiche geotecniche Impianti Accordi<br>Ing. Santi Caminiti Redazione della prassi autorizzativa per la Sicurezza<br>Ing. Francesco Tamburini Redazione studi di Coesistenza Ambientale<br>Ing. Andrea Spinosa Redazione di Piani Economici e Finanziari |
|--|---|

**COMMISSA** FASE COMPARTO DOCUMENTO REV. SCALA NOME FILE  
 FL322 PD CAN PA-031 0A 1:500 FL322-PD-CAN-PA031-0A.pdf

| REV. | DATA          | DESCRIZIONE     | REDATTO  | VERIFICATO    | APPROVATO     |
|------|---------------|-----------------|----------|---------------|---------------|
| 0A   | Novembre 2024 | Prima emissione | A. Natta | S. Caraccioli | S. Caraccioli |
| 0B   |               |                 |          |               |               |
| 0C   |               |                 |          |               |               |