CAPOLINEA ROVEZZANO, PIANTA E PROSPETTO - SCALA 1:100

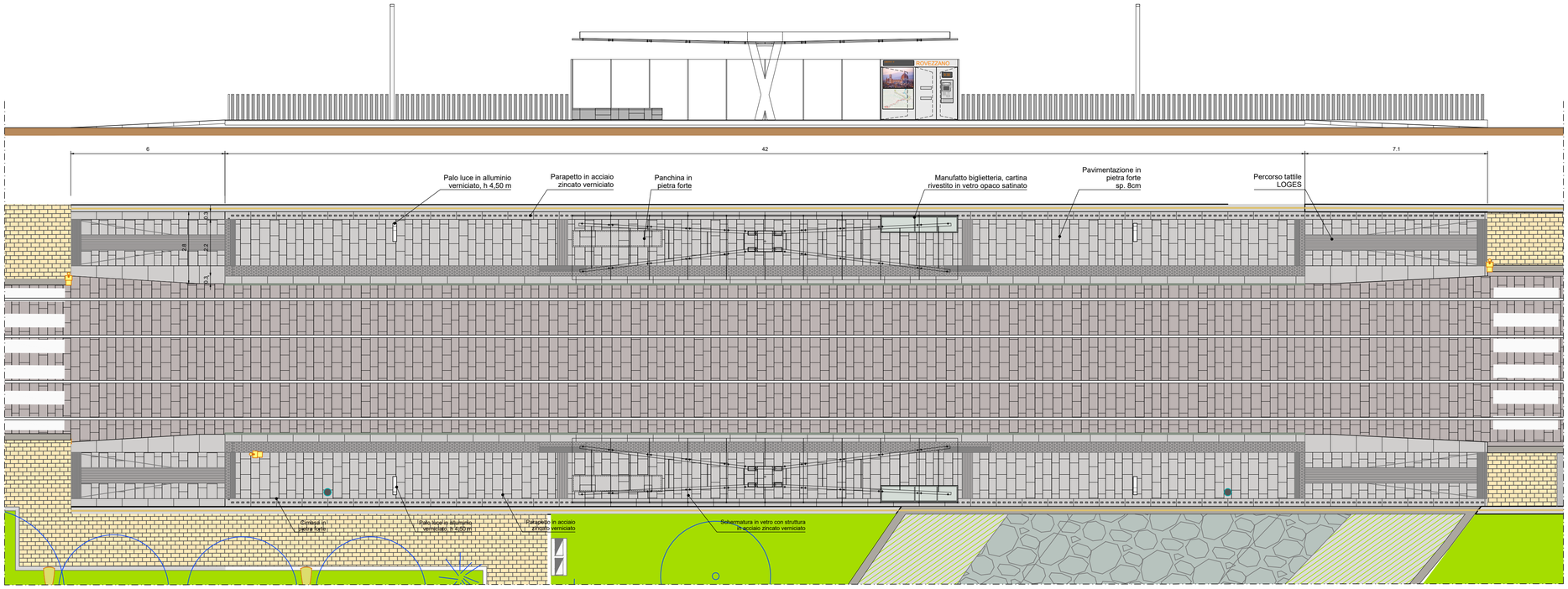

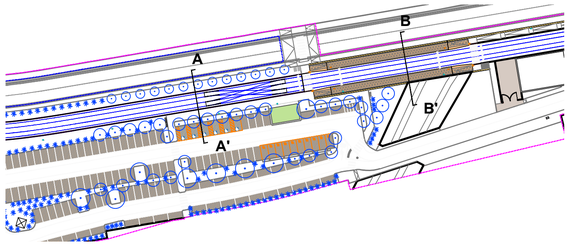

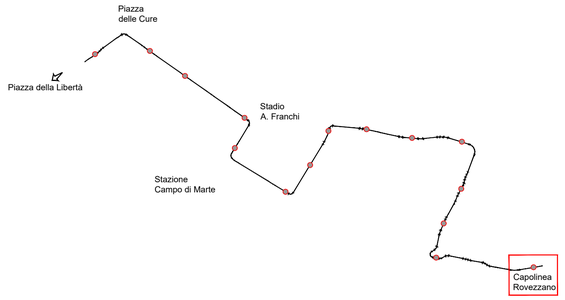

SEZIONE AA' - SCALA 1:100

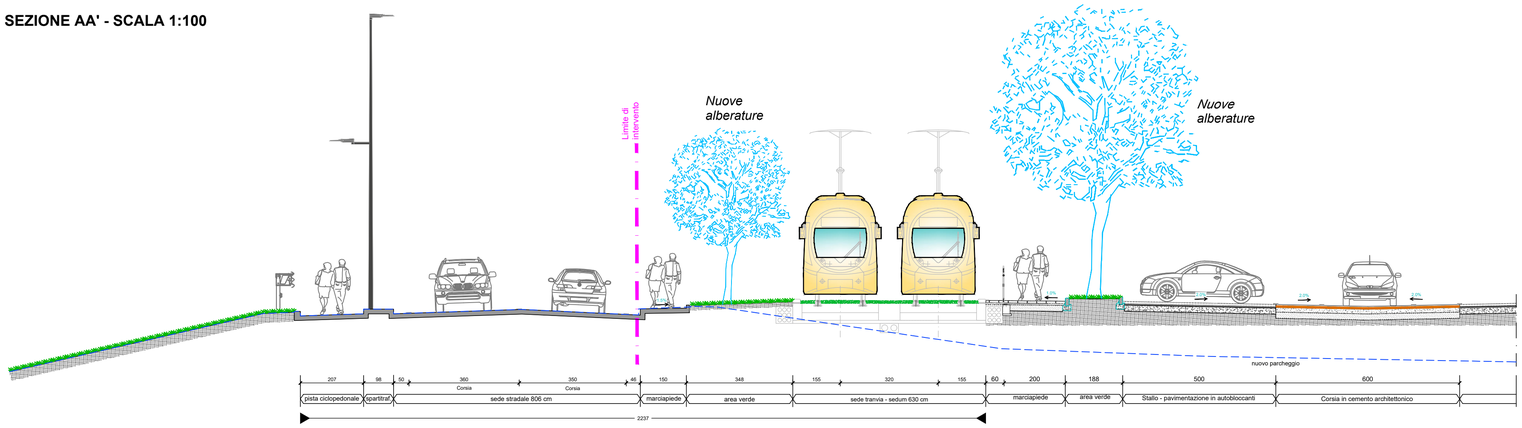

SEZIONE BB' - SCALA 1:100

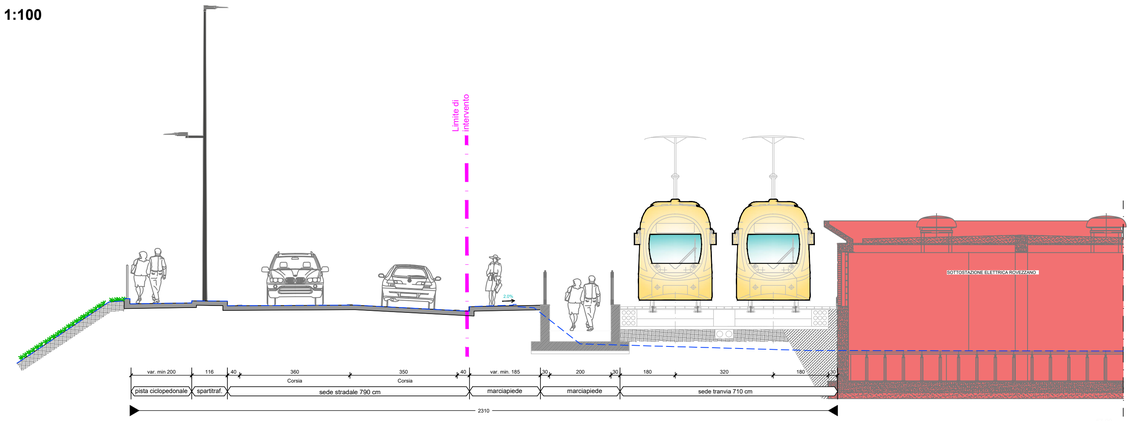

COMUNE DI FIRENZE

Direzione Nuove Infrastrutture - Ufficio Tramvia

Società TRAM DI FIRENZE S.P.A.

SISTEMA TRAMVIARIO DI FIRENZE

LINEA 3 (II lotto) - Tratta Libertà-Rovezzano

PROGETTO DEFINITIVO

STUDIO ARCHITETTONICO

CAPOLINEA ROVEZZANO

Capolinea Rovezzano: piante, prospetti, sezioni

COMUNE DI FIRENZE
IL RESPONSABILE DEL PROCEDIMENTO
ING. MICHELE PRIORE

TRAM DI FIRENZE
IL PRESIDENTE
DOTT. FABRIZIO BARTALONI

GRUPPO DI LAVORO

architecna engineering

ARCHITECNA ENGINEERING
IL COORDINATORE DELLA PROGETTAZIONE
ING. SANTI CAMINITI

Prestazioni specialistiche	
Ing. Santi Caminiti	Progetto ferrotramviario e Studi trasportistici
Ing. Angela Tortorella	Progetto degli Impianti Tecnologici
Ing. Maurizio Falzea	Progetto delle Strutture
Arch. Sebastiano Fulci	Progetto Architettonico-Paesaggistico e Inserimento Urbano
Ing. Pietro Caminiti	Progetto delle Opere Idrauliche
Dott. Geol. Roberto Checcucci	Progetto Geologico
Dott.ssa Laura Pellegrineschi	Indagini preliminari Archeologiche
Dott. Gabriele Bertellioni	Valutazione previsionale Impatto Acustico
Ing. Santi Caminiti	Redazione delle prime disposizioni per la Sicurezza
Ing. Francesca Tamburini	Redazione studi di carattere Ambientale
Ing. Andrea Spinosa	Redazione di Piani Economici e Finanziari

Consulenti

SDAprogetti ASSOCIAZIONE PROFESSIONALE INGEGNERI
ambiente s.r.l. consulenza & ingegneria esperienza per l'ambiente
Sandem Mobility & Transport
cooperativa archeologia
ROSSIPRODI ASSOCIATI
GeoIndeX Tortorella Ingegneri associati
GEODINAMICA STUDIO GEOLOGICO ASSOCIATO Cafe J.G., Checcucci R., Santi A.
J+S civil transport infrastructures
Ing. Andrea Spinosa
ArchLandStudio architetti paesaggi ambiente

COMMESSA	FASE	COMPARTO	DOCUMENTO	REV.	SCALA	NOME FILE
FL322	PD	STA	PA-008	0D	1:100	FL322-PD-STA-PA008-0D.pdf

REV.	DATA	DESCRIZIONE	REDATTO	VERIFICATO	APPROVATO
0B	Luglio 2023	Emissione a seguito di conferenza interna C.d.F.	Giannoni	Fulci	S. Caminiti
0C	Luglio 2024	Emissione a seguito di CDS	Giannoni	Fulci	S. Caminiti
0D	Dicembre 2024	Aggiornamento per verifica di progetto	Torre	Fulci	S. Caminiti