



Passante AV Firenze Appalto Consorzio Florentia

Stato di avanzamento opere e cantieri al 17 luglio 2024



17 luglio 2024

Stato di avanzamento opere

Galleria pari

- Scavati 1.133m di circa 3.000m nel tratto Campo di Marte – Belfiore

Scavo tratto Campo di Marte-Belfiore



■ Scavato ■ Da scavare

✓ 38%



Galleria dispari

- Scavo non avviato

Passante AV Firenze

Stato di avanzamento opere e cantieri
al 17 luglio 2024

Stato di avanzamento della fresa Iris

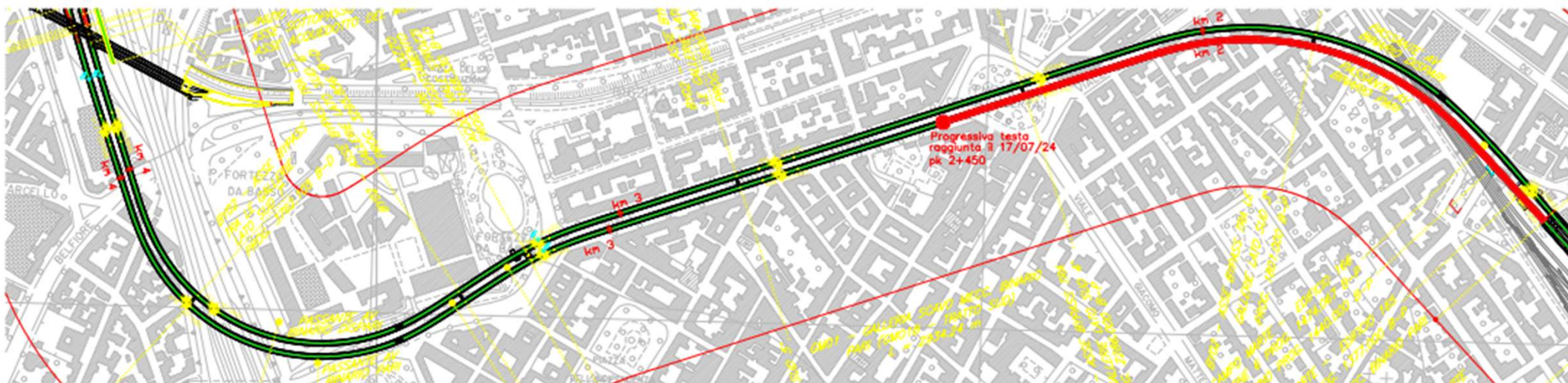

Stato di avanzamento opere

Stazione AV

Opere realizzate:

- Solaio 00
- Diaframmi perimetrali
- Rampa *kiss & ride*
- Pozzo nord

Santa Barbara

- Stesi circa 76.300mc di materiale per la realizzazione della collina schermo

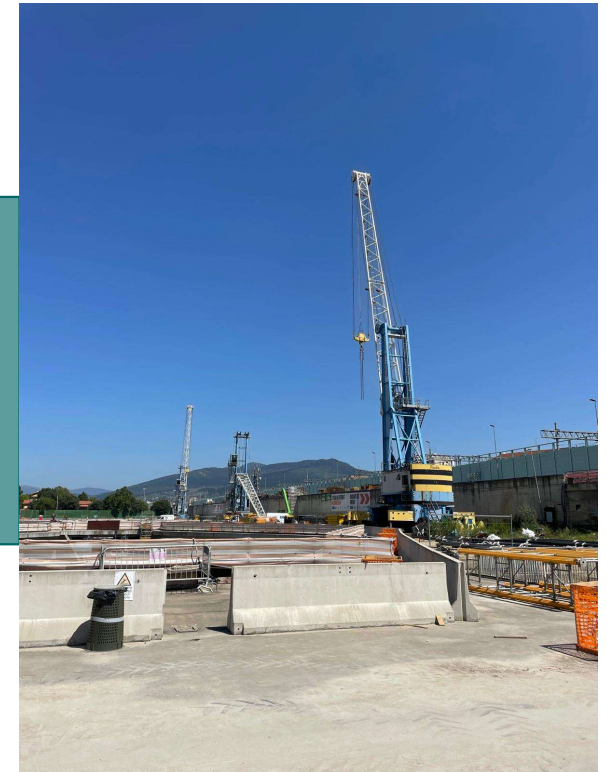
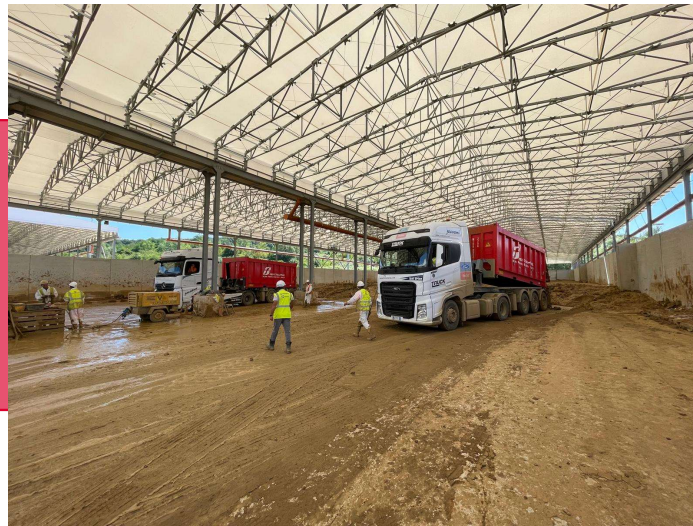

Stato di avanzamento cantieri

Cantieri principali

Campo di Marte



In corso interventi di montaggio della seconda fresa e attività di trasporto e scarico conci



Piazzale conci



Imbocco della galleria binario dispari



Santa Barbara



Avviato il conferimento delle terre provenienti dallo scavo del Passante AV

Stato di avanzamento cantieri

Cantieri principali

Stazione AV



- È in corso la cantierizzazione per la realizzazione dei solai di testata
- In considerazione dell'interruzione programmata degli scavi di approfondimento, non sono previsti transiti di treni per il conferimento delle terre a S. Barbara

Scavo di approfondimento

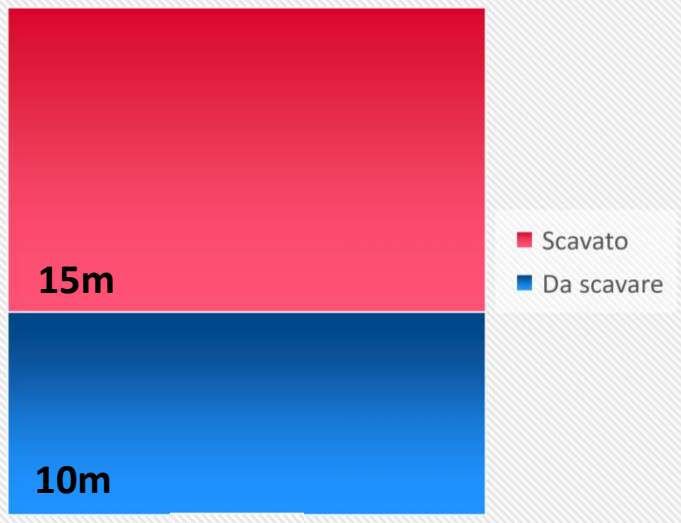

60%

Pozzo nord

In corso gli interventi di consolidamento propedeutici alla realizzazione della galleria policentrica

Pozzo sud

Avviate le attività di cantierizzazione propedeutiche alla realizzazione del pozzo

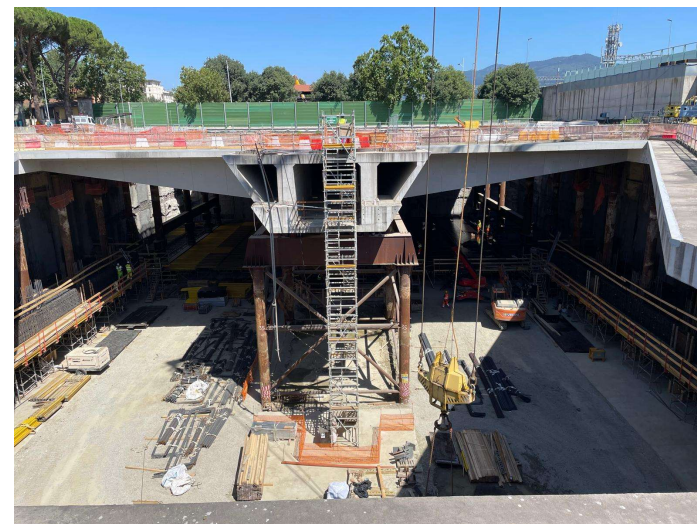

Cantiere della Stazione AV

Passante AV Firenze

Stato di avanzamento opere e cantieri
al 17 luglio 2024

Stato di avanzamento cantieri

Cantieri secondari

- Fortezza da Basso
- ❑ Aree 2-4: perforazioni completate
- ❑ Aree 1-3: in corso le perforazioni per il *compensation grouting*
- ❑ Sono in corso le attività di cantierizzazione per l'estensione del cantiere dell'area 1 al fine di eseguire gli interventi connessi al pozzo di aggotamento acque di galleria.



Area 2



Area 3



Area 1

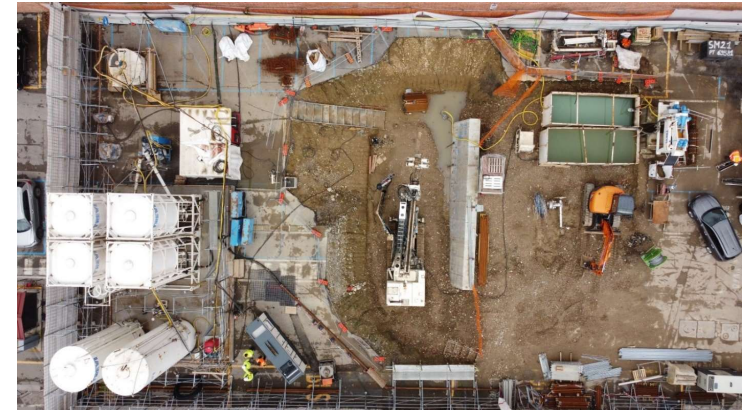

Area 4

Stato di avanzamento cantieri

Cantieri secondari

- Via Cittadella: avviate le perforazioni per gli interventi di consolidamento
- Via delle Ghiacciaie: in corso le perforazioni per il consolidamento dell'edificio 29. Avviate le iniezioni per il consolidamento dell'edificio 35

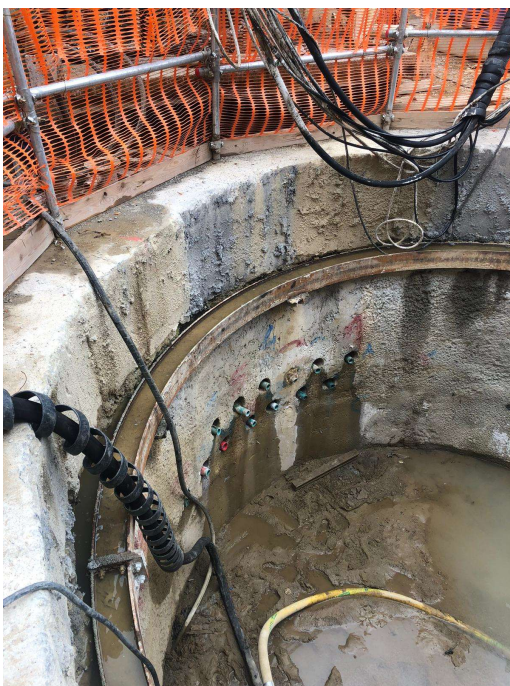

Pozzo via Cittadella



Via delle Ghiacciaie

Stato di avanzamento cantieri



Cantieri secondari

- Viale Redi: sono in corso di valutazione alcuni interventi di salvaguardia dell'edificio
- Scuola Ottone Rosai: le perforazioni sono state completate; avviate le iniezioni
- Via del Sodo: tempistiche di esecuzione dell'intervento da concordare con il Comune di Firenze

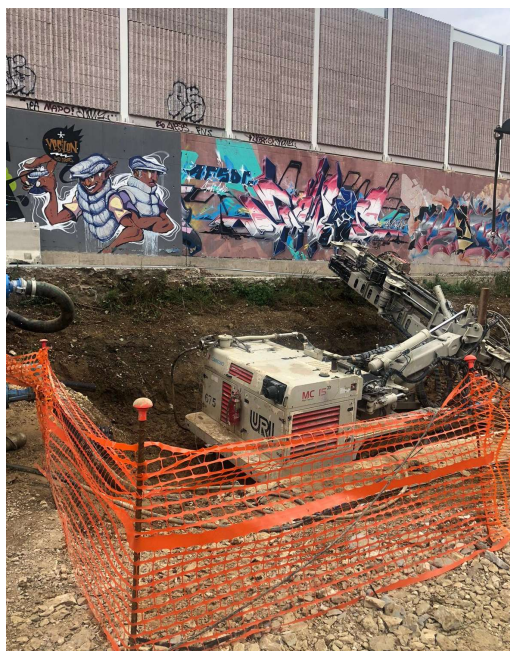

Cantiere scuola Ottone Rosai

Grazie

