



# Passante AV Firenze Appalto Consorzio Florentia

*Stato di avanzamento opere e cantieri al 24 luglio 2024*



24 luglio 2024

# Stato di avanzamento opere

## Galleria pari

- Scavati 1.193m di circa 3.000m nel tratto Campo di Marte – Belfiore

Scavo tratto Campo di Marte-Belfiore



■ Scavato ■ Da scavare

✓ 40%

## Galleria dispari

- Scavo non avviato

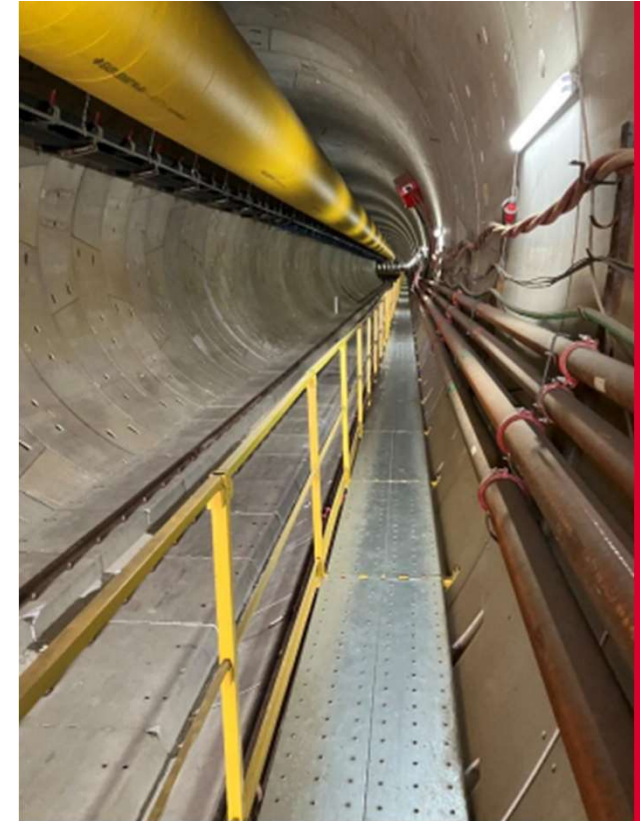

Passante AV Firenze

Stato di avanzamento opere e cantieri  
al 24 luglio 2024

# Stato di avanzamento della fresa Iris

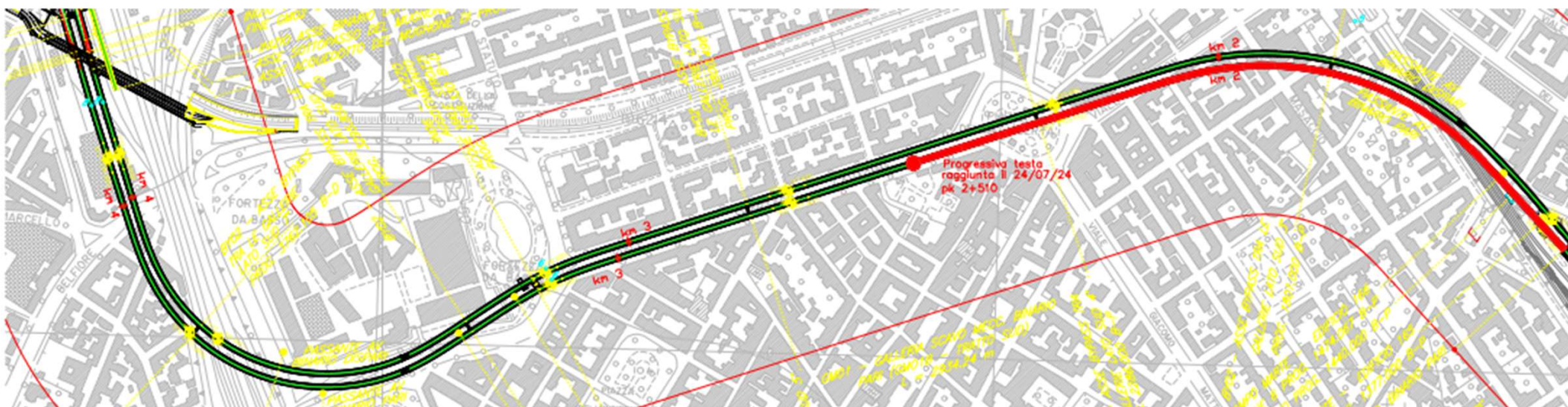

# Stato di avanzamento opere

## Stazione AV

### Opere realizzate:

- Solaio 00
- Diaframmi perimetrali
- Rampa *kiss & ride*
- Pozzo nord



## Santa Barbara

- Stesi circa 76.300mc di materiale per la realizzazione della collina schermo



# Stato di avanzamento cantieri

## Cantieri principali

### Campo di Marte



In corso interventi di montaggio della seconda fresa e attività di trasporto e scarico concii



Piazzale concii



Pozzo lancio frese



### Santa Barbara



Avviato il conferimento delle terre provenienti dallo scavo del Passante AV

# Stato di avanzamento cantieri

## Cantieri principali

### Stazione AV



- È in corso la cantierizzazione per la realizzazione dei solai di testata
- In considerazione dell'interruzione programmata degli scavi di approfondimento, non sono previsti transiti di treni per il conferimento delle terre a S. Barbara

### Scavo di approfondimento

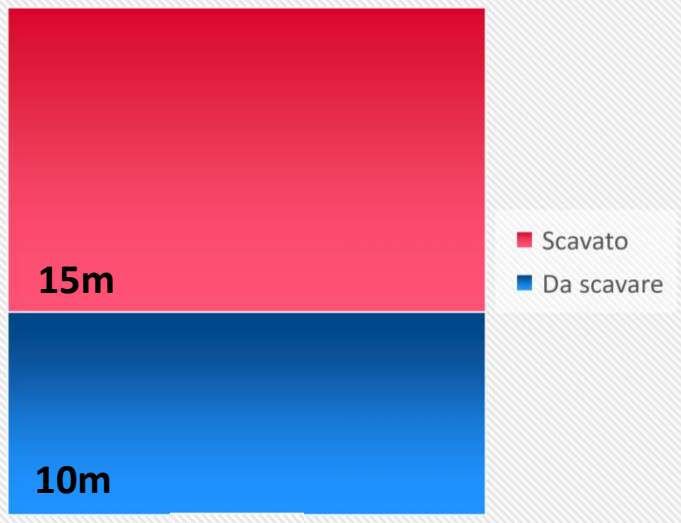

60%

### Pozzo nord

In corso gli interventi di consolidamento propedeutici alla realizzazione della galleria policentrica

### Pozzo sud

Avviate le attività di cantierizzazione propedeutiche alla realizzazione del pozzo

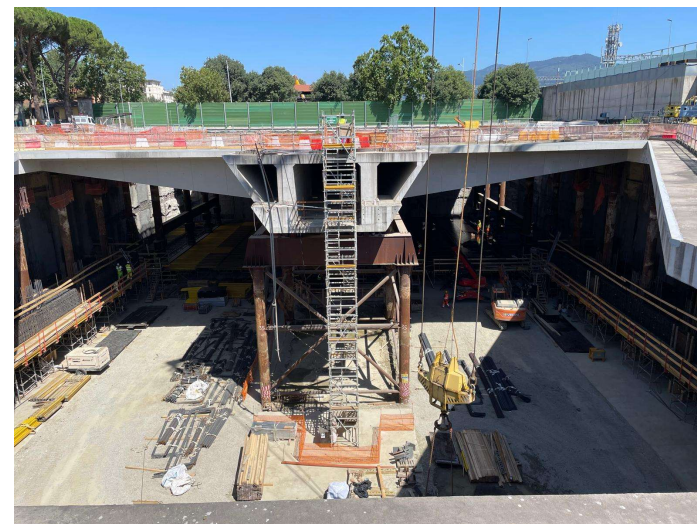

Cantiere della Stazione AV

Passante AV Firenze

Stato di avanzamento opere e cantieri  
al 24 luglio 2024

# Stato di avanzamento cantieri

## Cantieri secondari

- Fortezza da Basso
- ❑ Aree 2-4: perforazioni completate
- ❑ Aree 1-3: in corso le perforazioni per il *compensation grouting*
- ❑ Sono in corso le attività di cantierizzazione per l'estensione del cantiere dell'area 1 al fine di eseguire gli interventi connessi al pozzo di aggotamento acque di galleria.



Area 2



Area 3



Area 1

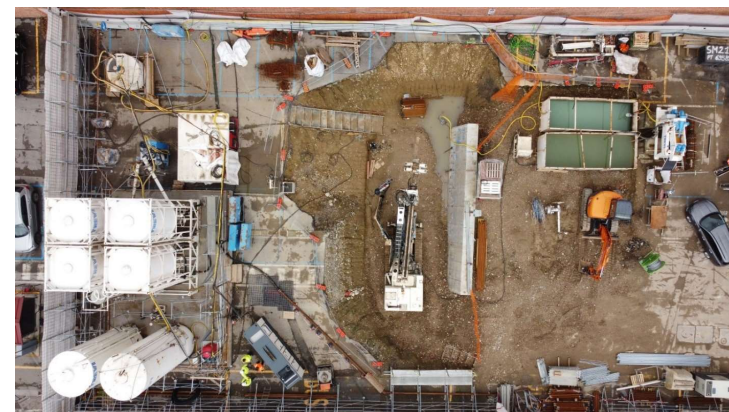

Area 4

# Stato di avanzamento cantieri

## Cantieri secondari

- Via Cittadella: avviate le perforazioni per gli interventi di consolidamento
- Via delle Ghiacciaie: in corso le perforazioni per il consolidamento dell'edificio 29. Avviate le iniezioni per il consolidamento dell'edificio 35

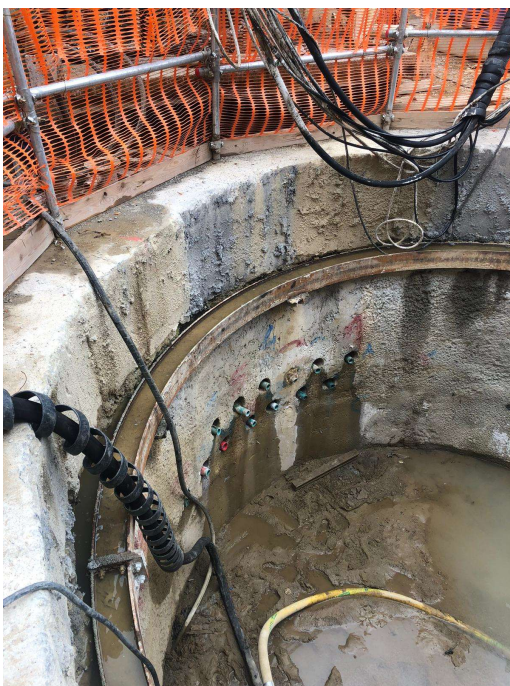

Pozzo via Cittadella



Via delle Ghiacciaie

## Stato di avanzamento cantieri

### Cantieri secondari

- Viale Redi: sono in corso di valutazione alcuni interventi di salvaguardia dell'edificio
- Scuola Ottone Rosai: le perforazioni sono state completate; avviate le iniezioni
- Via del Sodo: tempistiche di esecuzione dell'intervento da concordare con il Comune di Firenze



Cantiere scuola Ottone Rosai

**Grazie**

