

Passante AV Firenze Appalto Consorzio Florentia

Stato di avanzamento opere e cantieri

28 maggio 2025



Stato di avanzamento opere

Galleria pari

- Scavati 1.824m di circa 3.000m nel tratto Campo di Marte – Belfiore

Scavo tratto Campo di Marte-Belfiore



■ Scavato ■ Da scavare

✓ 61%

La fresa Iris ha completato la prima fase di scavo del tratto sud e si trova attualmente in corrispondenza della Fortezza da Basso.



Galleria dispari

- Scavati 1.262m di circa 3.000m nel tratto Campo di Marte - Belfiore

Scavo tratto Campo di Marte-Belfiore



■ Scavato ■ Da scavare

✓ 42%

Stato di avanzamento delle frese



- Iris
- Marika

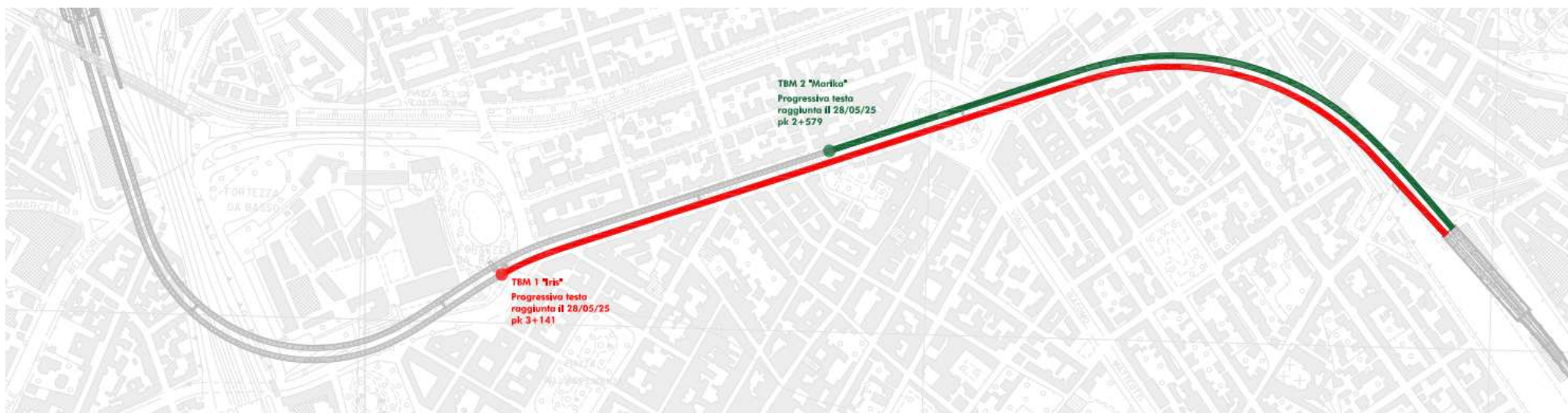

Stato di avanzamento opere

Stazione AV

Opere realizzate:

- Solaio 00
- Diaframmi perimetrali
- Rampa *kiss & ride*
- Pozzo nord

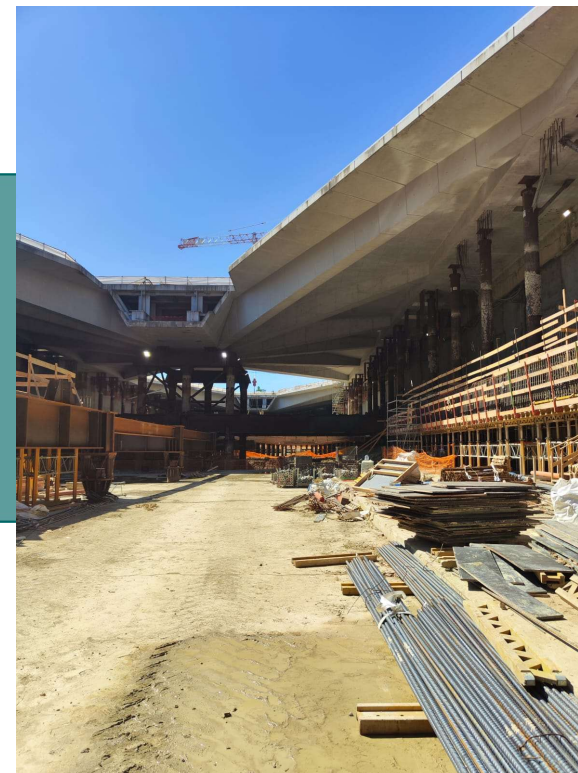

Santa Barbara

- Stesi circa 146.369 mc di materiale per la realizzazione della collina schermo



Stato di avanzamento cantieri

Cantieri principali

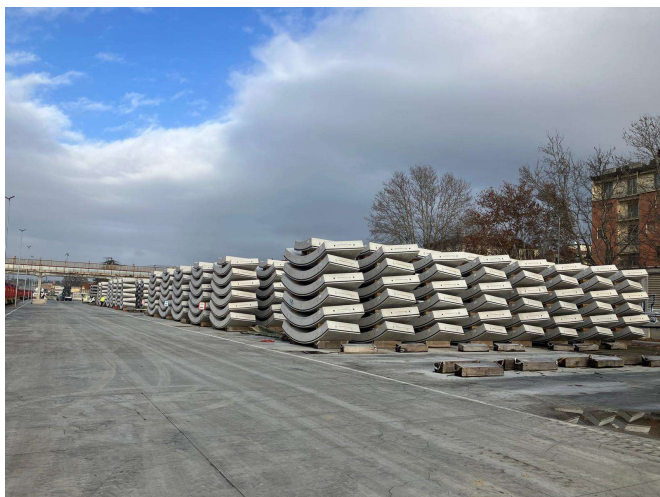

Piazzale concii



Campo di Marte

In corso attività di trasporto e scarico concii. È in corso lo scavo della galleria Binario Dispari, nonché le attività preliminari a sistemazione definitiva nell'area *Compensation grouting*



Percorso verso il pozzo lancio frese

Stato di avanzamento cantieri

Cantieri principali

Stazione AV



- In corso casseratura, armatura e getti travi cuscino e passerelle. Conclusa la posa dei puntoni metallici. Realizzati i solai M0 e M2 della testata nord e M2 della testata sud. È in corso la casseratura del solaio M1. Ripartiti, in alcuni settori del camerone, gli scavi di approfondimento da quota +30 a quota +26.

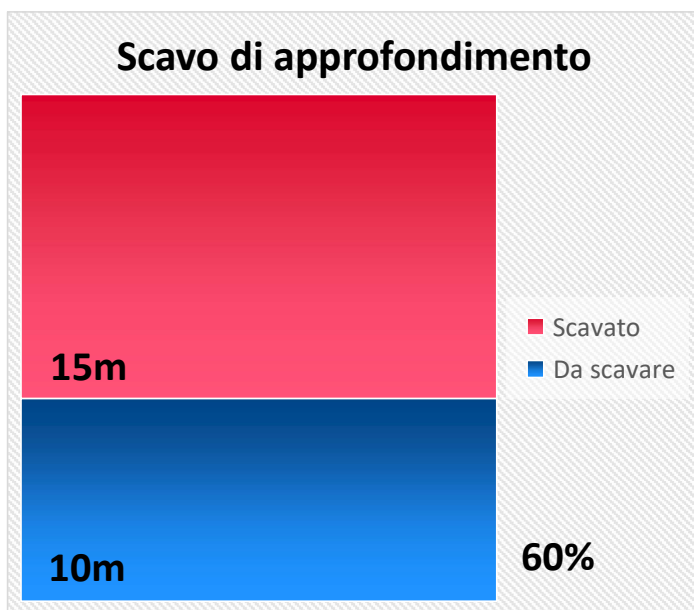

Cantiere della Stazione AV

Pozzo nord

Terminata attività di consolidamento propedeutico alla realizzazione della galleria policentrica. In corso scavi per abbassamento quota del pozzo.

Pozzo sud

Avviate le attività di perforazione relative al consolidamento della galleria pari e della galleria dispari

Stato di avanzamento cantieri

Cantieri secondari

- Via Cittadella: è in corso il ripristino delle aree
- Via delle Ghiacciaie: è in corso il ripristino delle aree

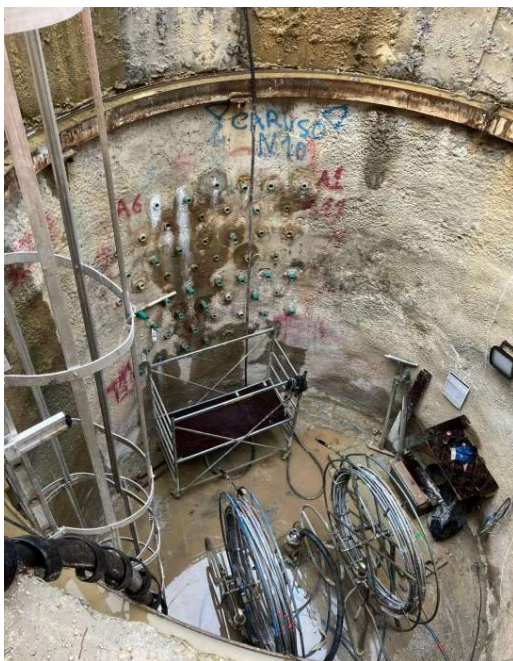

Pozzo di via Cittadella

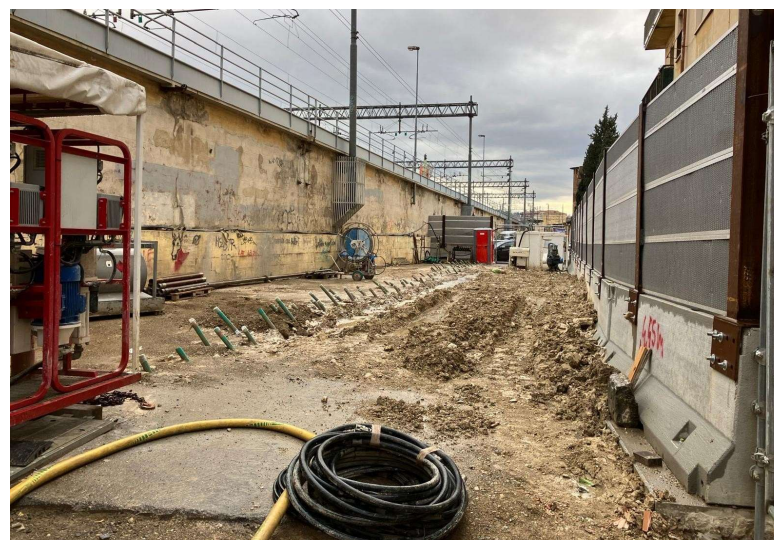

Via delle Ghiacciaie

Stato di avanzamento cantieri

Cantieri secondari

- Viale Redi: sono in corso le attività di ripristino dell'area.
- Via del Sodo: tempistiche di esecuzione dell'intervento da concordare con il Comune di Firenze.
- Scuola Ottone Rosai: sono in corso le attività di ripristino dell'area.
- By-pass del torrente Mugnone: sono in corso le attività di cantierizzazione, nonché le prime fasi dell'intervento.

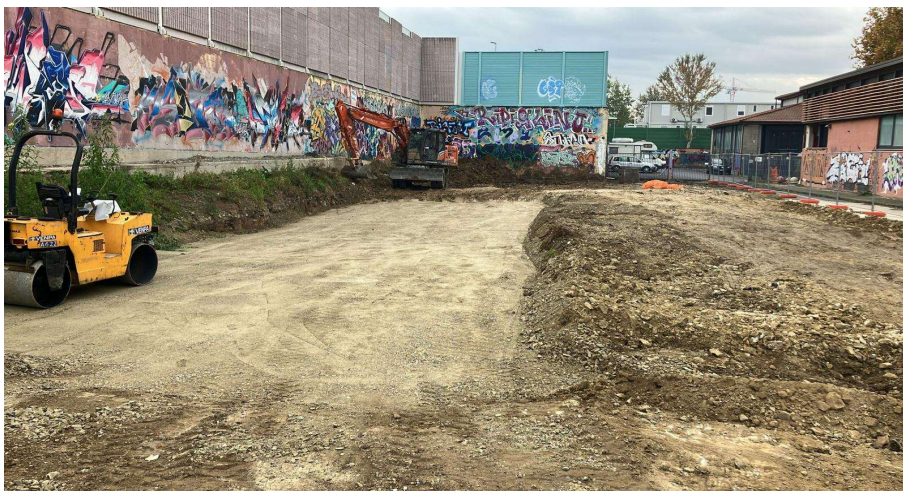

Scuola Ottone Rosai
Ripristino aree



By-pass torrente Mugnone
Attività in corso

Grazie

