



Passante AV Firenze Appalto Consorzio Florentia

Stato di avanzamento opere e cantieri al 04 dicembre 2024



04 dicembre 2024

Stato di avanzamento opere

Galleria pari

- Scavati 1.824m di circa 3.000m nel tratto Campo di Marte – Belfiore

Scavo tratto Campo di Marte-Belfiore



■ Scavato ■ Da scavare

✓ 61%

La fresa Iris ha completato la prima fase di scavo del tratto sud e si trova attualmente in corrispondenza della Fortezza da Basso.

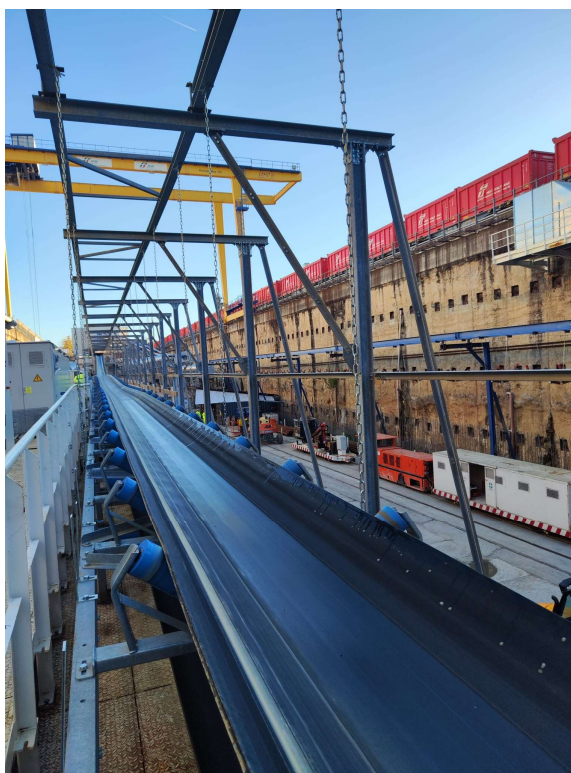

Galleria dispari

- Scavati 70m di circa 3.000 nel tratto Campo di Marte - Belfiore

Scavo tratto Campo di Marte-Belfiore

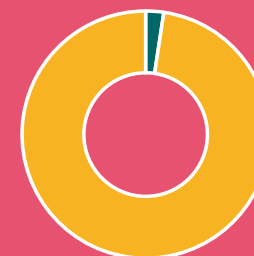

■ Scavato ■ Da scavare

Stato di avanzamento delle frese

- Iris
- Marika

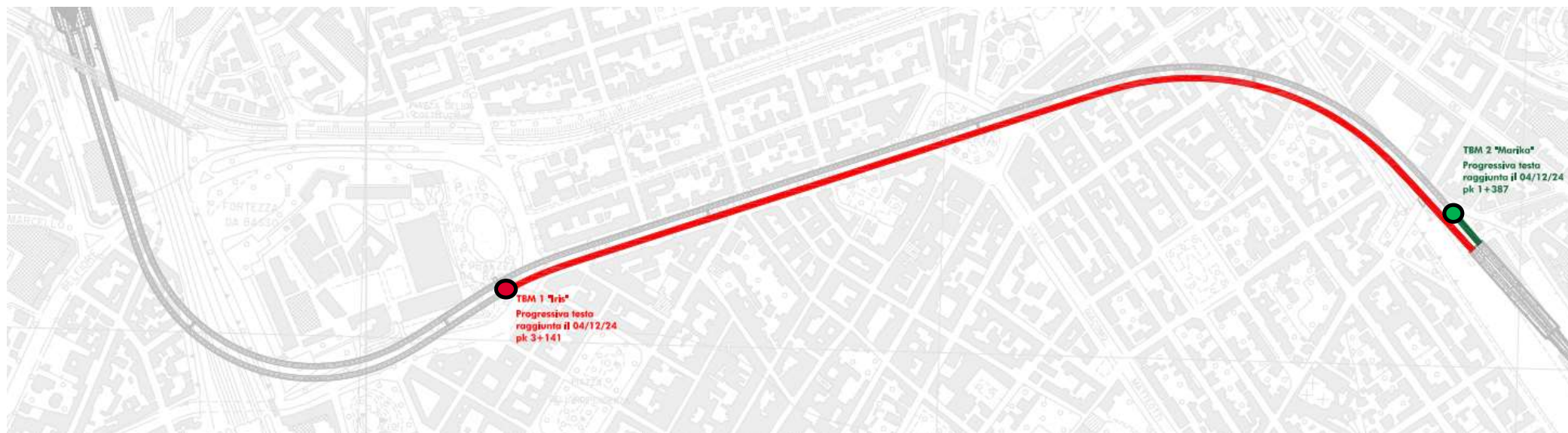

Stato di avanzamento opere

Stazione AV

Opere realizzate:

- Solaio 00
- Diaframmi perimetrali
- Rampa *kiss & ride*
- Pozzo nord

Santa Barbara

- Stesi circa 89.760 mc di materiale per la realizzazione della collina schermo

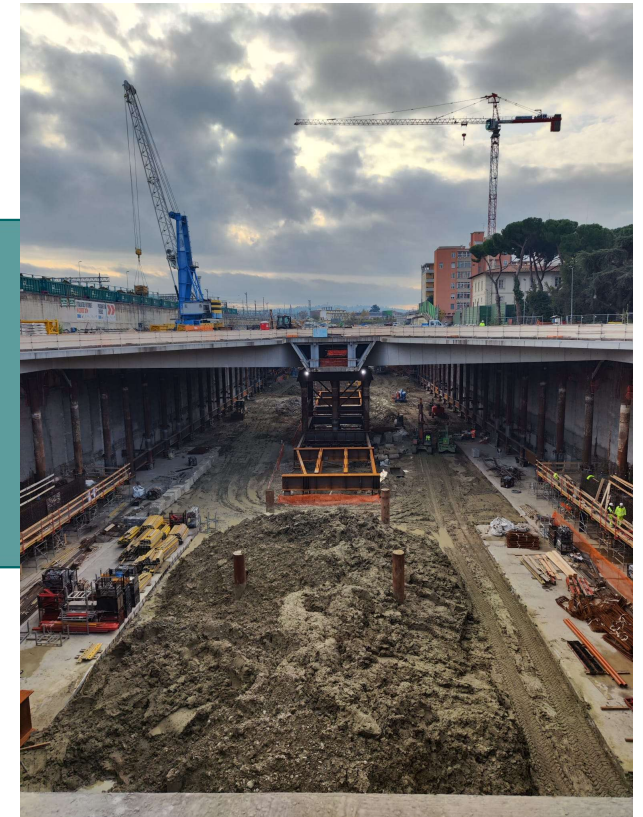

Stato di avanzamento cantieri

Cantieri principali

Campo di Marte

In corso attività di trasporto e scarico conci.
Avviato lo scavo della galleria Binario Dispari.



Piazzale conci



TBM Marika

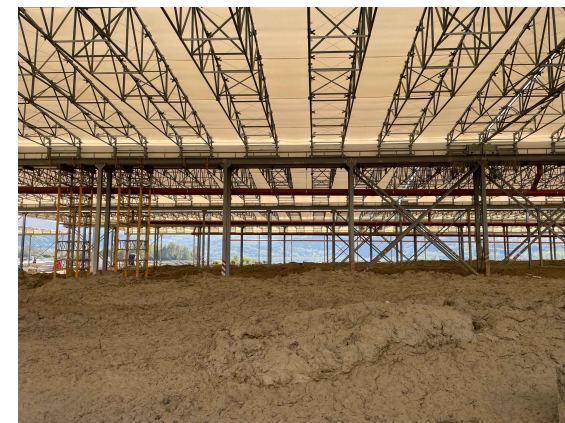

Santa Barbara

Avviato il conferimento delle terre provenienti dallo scavo del Passante AV



Stato di avanzamento cantieri

Cantieri principali

Stazione AV



- In corso la posa di cassetteria, armatura e getti dei solai di testata nord e sud e delle travi cuscino. È in corso anche la posa dei puntoni metallici
- In considerazione dell'interruzione programmata degli scavi di approfondimento, non sono previsti transiti di treni per il conferimento delle terre a S. Barbara

Scavo di approfondimento

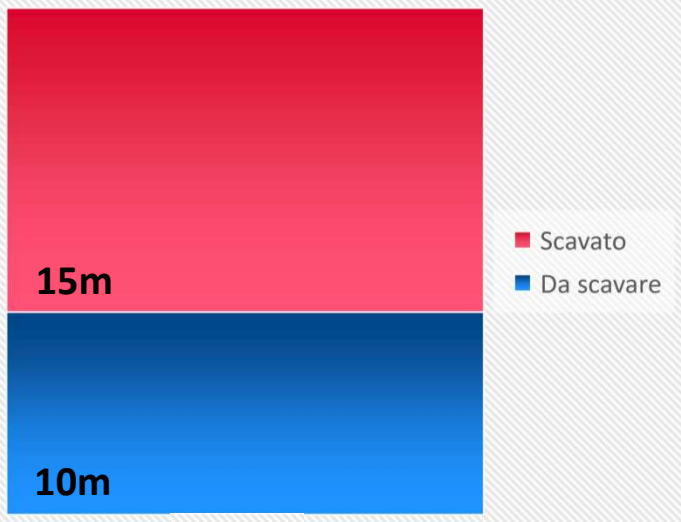

60%

Pozzo nord

In corso le attività di consolidamento propedeutiche alla realizzazione della galleria policentrica

Pozzo sud

Temporaneamente sospese le attività di cantierizzazione propedeutiche alla realizzazione del pozzo



Cantiere della Stazione AV

Passante AV Firenze

Stato di avanzamento opere e cantieri
al 04 dicembre 2024

Stato di avanzamento cantieri

Cantieri secondari

➤ Fortezza da Basso

- ❑ Completate le perforazioni per il *compensation grouting*. In corso le iniezioni in tutte le aree (1-4)
- ❑ Concluse le attività di *jet grouting* (area 1 estesa)

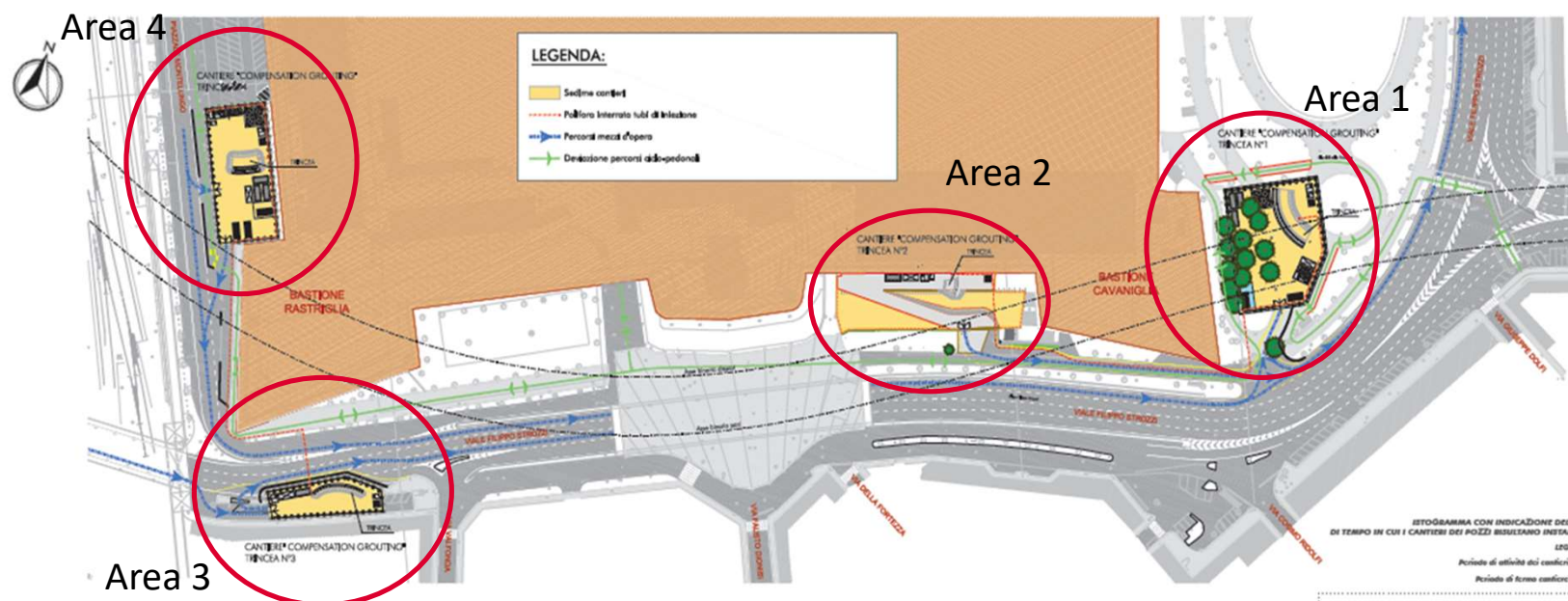

Stato di avanzamento cantieri

Cantieri secondari

- Via Cittadella: in corso le perforazioni e i consolidamenti dal pozzo pz07 sugli edifici 22 e 24
- Via delle Ghiacciaie: conclusi i consolidamenti degli edifici 29 e 35. A breve, verranno avviate le attività di ripristino delle aree



Via Cittadella



Via delle Ghiacciaie

Stato di avanzamento cantieri

Cantieri secondari

- Viale Redi: sono in corso le attività di ripristino dell'area
- Via del Sodo: tempistiche di esecuzione dell'intervento da concordare con il Comune di Firenze
- By-pass del torrente Mugnone: sono in corso le attività di cantierizzazione propedeutiche all'intervento



Viale Redi

Grazie

