



Passante AV Firenze Appalto Consorzio Florentia

Stato di avanzamento opere e cantieri al 6 novembre 2024



6 novembre 2024

Stato di avanzamento opere

Galleria pari

- Scavati 1.823m di circa 3.000m nel tratto Campo di Marte – Belfiore

Scavo tratto Campo di Marte-Belfiore

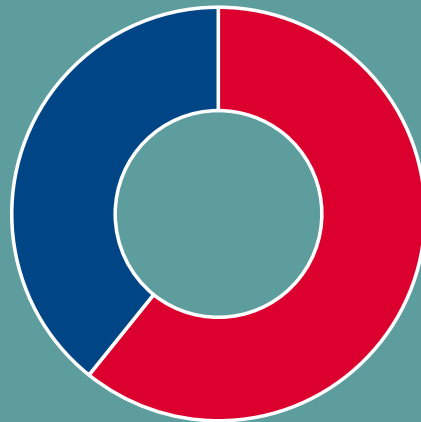

■ Scavato ■ Da scavare

✓ 61%

Galleria dispari

- Scavo non avviato

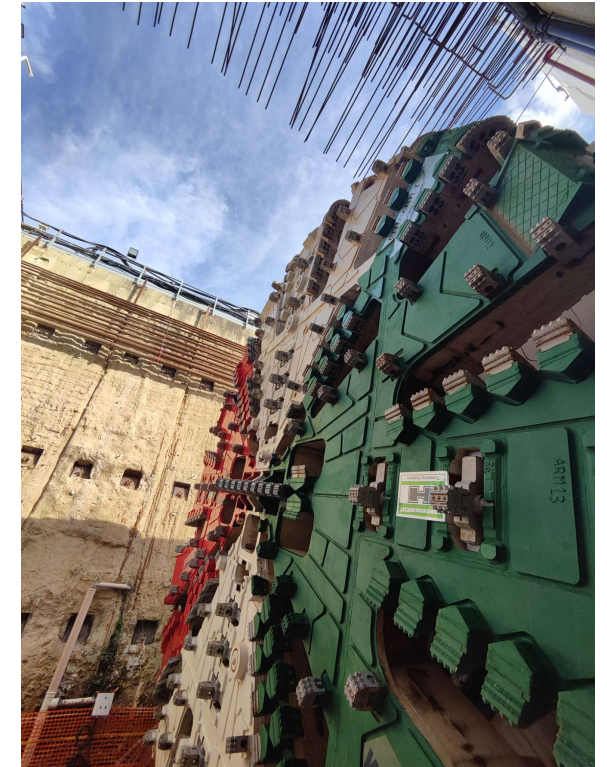

La nuova talpa MARIKA

Passante AV Firenze

Stato di avanzamento opere e cantieri
al 6 novembre 2024

Stato di avanzamento della fresa Iris



Stato di avanzamento opere

Stazione AV

Opere realizzate:

- Solaio 00
- Diaframmi perimetrali
- Rampa *kiss & ride*
- Pozzo nord



Santa Barbara

- Stesi circa 89.760 mc di materiale per la realizzazione della collina schermo



Stato di avanzamento cantieri

Cantieri principali

Campo di Marte



In corso interventi attività di trasporto e scarico concii per il Binario Pari.

Sono in fase di completamento le attività propedeutiche alla partenza della seconda fresa

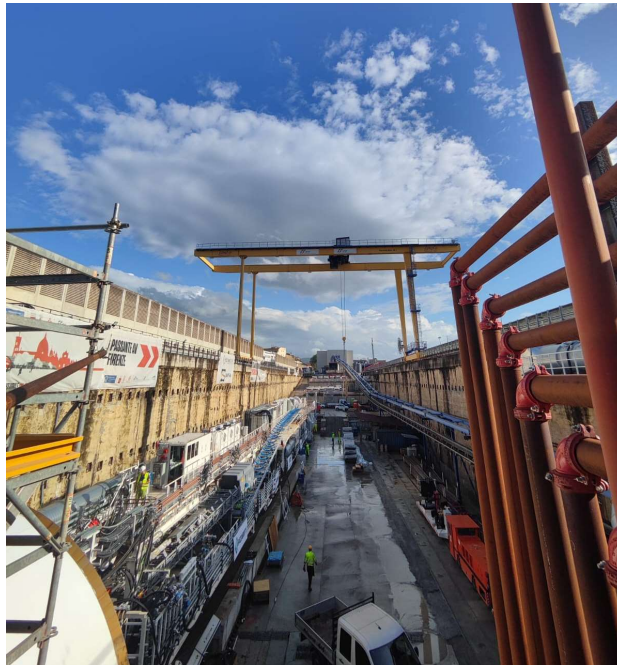

Santa Barbara



Avviato il conferimento delle terre provenienti dallo scavo del Passante AV

Stato di avanzamento cantieri

Cantieri principali

Stazione AV



- In corso la posa di cassetteria, armatura e getti dei solai di testata nord e sud e delle travi cuscino. È in corso anche la posa dei puntoni metallici
- In considerazione dell'interruzione programmata degli scavi di approfondimento, non sono previsti transiti di treni per il conferimento delle terre a S. Barbara

Scavo di approfondimento

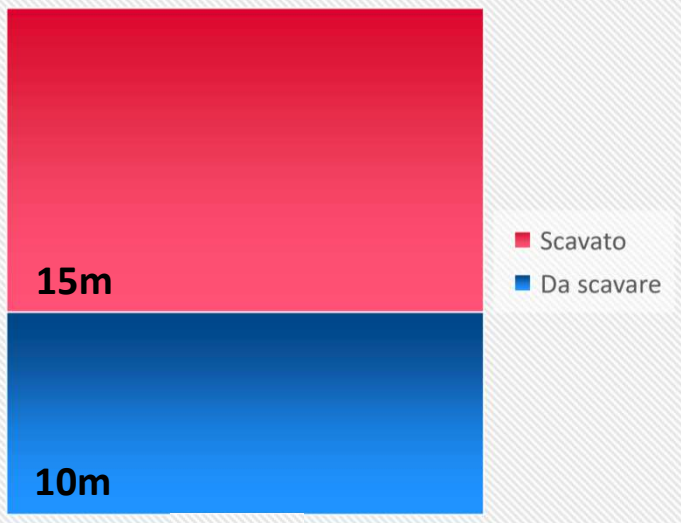

60%

Pozzo nord

In corso le attività di consolidamento propedeutiche alla realizzazione della galleria policentrica

Pozzo sud

Temporaneamente sospese le attività di cantierizzazione propedeutiche alla realizzazione del pozzo

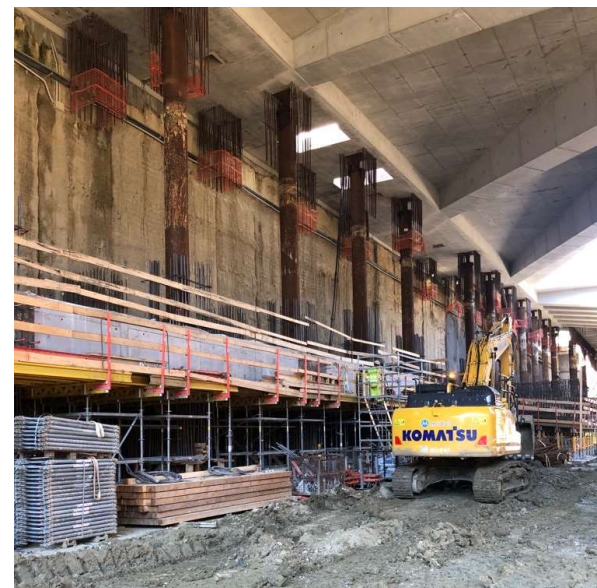

Cantiere della Stazione AV

Passante AV Firenze

Stato di avanzamento opere e cantieri
al 6 novembre 2024

Stato di avanzamento cantieri

Cantieri secondari

- Fortezza da Basso
- ❑ Completate le perforazioni per il *compensation grouting* e avviate le iniezioni in tutte le aree
- ❑ Concluse le attività di *jet grouting* nell'area 1 estesa



Area 1 / Area 1 estesa



Area 3



Area 4

Stato di avanzamento cantieri

Cantieri secondari

- Via Cittadella: sono in corso le perforazioni per i consolidamenti
- Via delle Ghiacciaie: conclusi i consolidamenti degli edifici 29 e 35. A breve, verranno avviate le attività di ripristino delle aree



Via Cittadella



Via delle Ghiacciaie

Stato di avanzamento cantieri

Cantieri secondari

- Viale Redi: sono in corso le attività di ripristino dell'area
- Scuola Ottone Rosai: sono state avviate le attività di ripristino delle aree
- Via del Sodo: tempistiche di esecuzione dell'intervento da concordare con il Comune di Firenze



Cantiere Ottone Rosai

Grazie

