



# Passante AV Firenze Appalto Consorzio Florentia

*Stato di avanzamento opere e cantieri al 7 agosto 2024*



7 agosto 2024

# Stato di avanzamento opere

## Galleria pari

- Scavati 1.263m di circa 3.000m nel tratto Campo di Marte – Belfiore

### Scavo tratto Campo di Marte-Belfiore

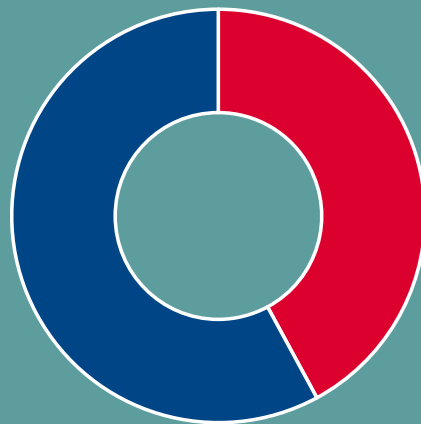

■ Scavato ■ Da scavare

✓ 42%

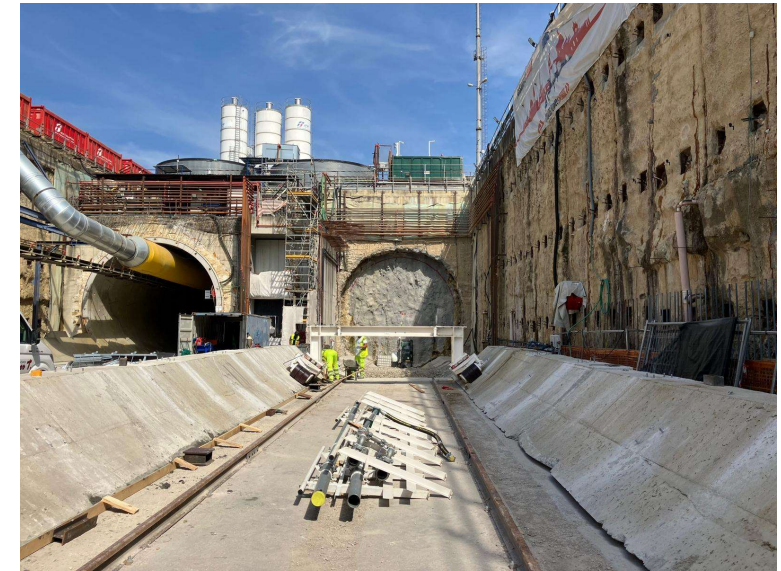

Imbocco galleria dispari

## Galleria dispari

- Scavo non avviato

Passante AV Firenze

Stato di avanzamento opere e cantieri  
al 7 agosto 2024

# Stato di avanzamento della fresa Iris

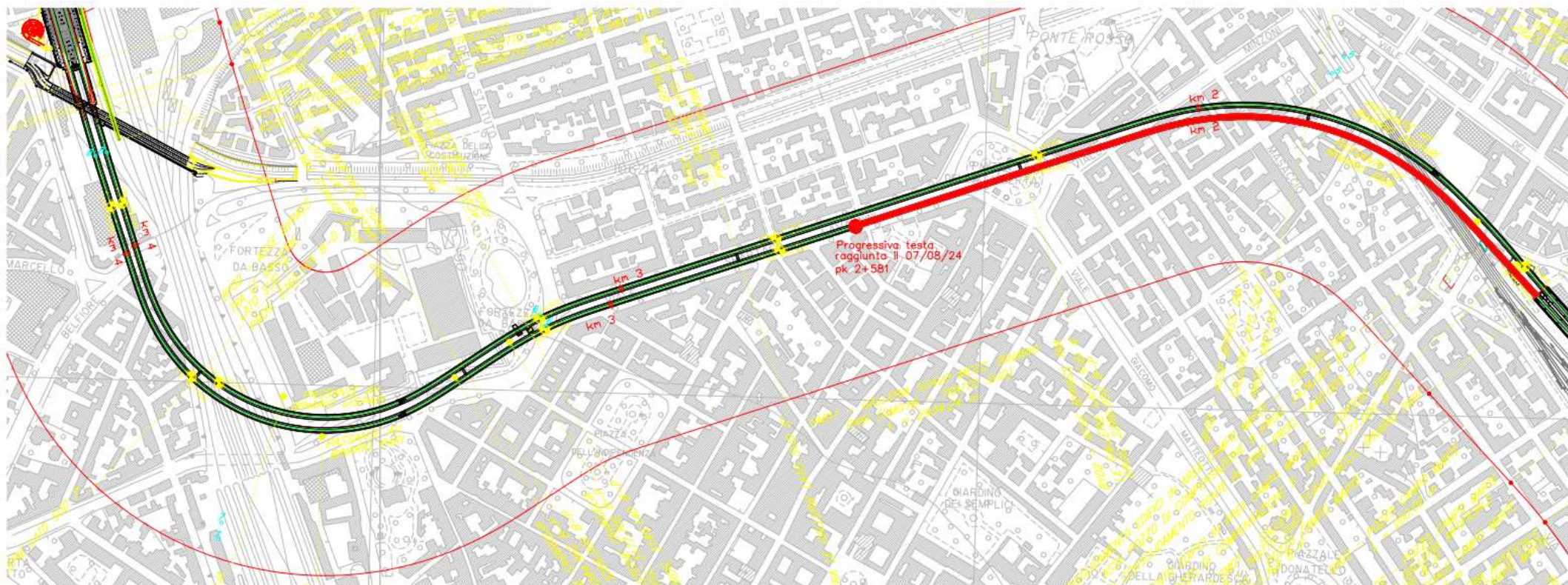

# Stato di avanzamento opere

## Stazione AV

### Opere realizzate:

- Solaio 00
- Diaframmi perimetrali
- Rampa *kiss & ride*
- Pozzo nord



## Santa Barbara

- Stesi circa 76.300mc di materiale per la realizzazione della collina schermo



# Stato di avanzamento cantieri

## Cantieri principali

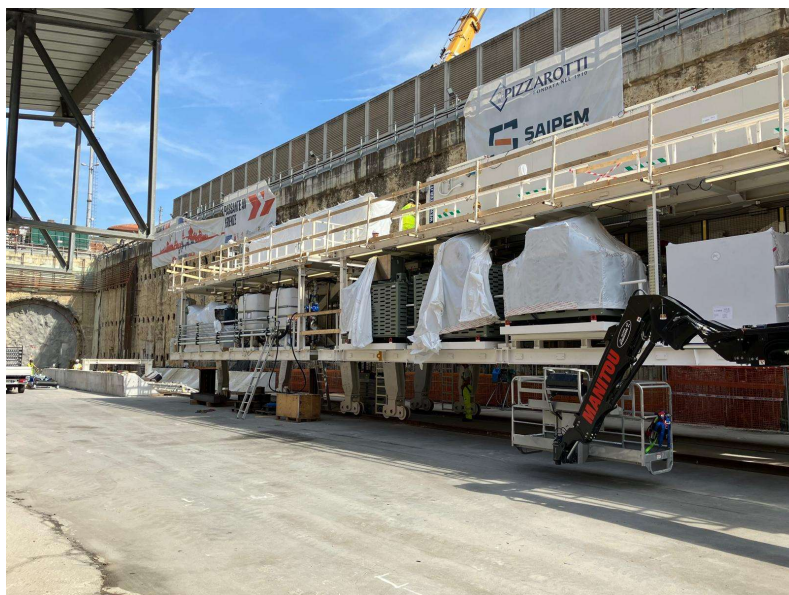

### Campo di Marte



In corso interventi di montaggio della seconda fresa e attività di trasporto e scarico concii

### Santa Barbara



Avviato il conferimento delle terre provenienti dallo scavo del Passante AV



### Passante AV Firenze

Stato di avanzamento opere e cantieri al 7 agosto 2024

# Stato di avanzamento cantieri

## Cantieri principali

### Stazione AV



- È in corso la posa di cassetta e armatura cantierizzazione per la realizzazione dei solai di testata e delle travi cuscino. Gettata la trave cuscino fili 3-6 lato Ovest; in corso il getto di una parte del solaio M0
- In considerazione dell'interruzione programmata degli scavi di approfondimento, non sono previsti transiti di treni per il conferimento delle terre a S. Barbara

### Scavo di approfondimento

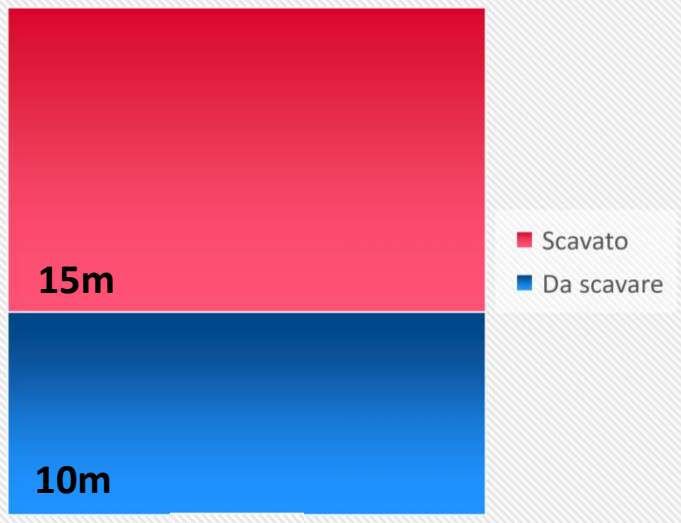

60%

### Pozzo nord

Temporaneamente sospesi gli interventi di consolidamento propedeutici alla realizzazione della galleria policentrica

### Pozzo sud

Temporaneamente sospese le attività di cantierizzazione propedeutiche alla realizzazione del pozzo



Cantiere della Stazione AV

Passante AV Firenze

Stato di avanzamento opere e cantieri  
al 7 agosto 2024

# Stato di avanzamento cantieri

## Cantieri secondari

- Fortezza da Basso
- ❑ Aree 1-4: completate le perforazioni per il *compensation grouting*
- ❑ Sono in corso le attività di cantierizzazione per l'estensione del cantiere dell'area 1 al fine di eseguire gli interventi connessi al pozzo di aggotamento acque di galleria (realizzate le prime 15 colonne)



Area 1



Area 2



Area 3



Area 4

# Stato di avanzamento cantieri

## Cantieri secondari

- Via Cittadella: sono in corso le iniezioni delle canne realizzate. Al termine di questa fase, verrà ribassato e ultimato il pozzo e verranno realizzate le perforazioni mancanti
- Via delle Ghiacciaie: in corso le perforazioni e le iniezioni per il consolidamento degli edifici 29 e 35



Via Cittadella



Via delle Ghiacciaie

## Stato di avanzamento cantieri

### Cantieri secondari

- Viale Redi: sono in corso di valutazione alcuni interventi di salvaguardia dell'edificio
- Scuola Ottone Rosai: intervento di consolidamento concluso. Nelle prossime settimane verranno eseguite le operazioni di ripristino delle aree
- Via del Sodo: tempistiche di esecuzione dell'intervento da concordare con il Comune di Firenze



Cantiere scuola Ottone Rosai

**Grazie**

