



# Passante AV Firenze Appalto Consorzio Florentia

Stato di avanzamento opere e cantieri

03 settembre 2025

# Stato di avanzamento opere

## Galleria pari

- Scavati 1.824m di circa 3.000m nel tratto Campo di Marte – Belfiore

### Scavo tratto Campo di Marte-Belfiore



■ Scavato ■ Da scavare

✓ 61%

La fresa Iris ha completato la prima fase di scavo del tratto sud e si trova attualmente in corrispondenza della Fortezza da Basso.



## Galleria dispari

- Scavati 1.880m di circa 3.000m nel tratto Campo di Marte - Belfiore

### Scavo tratto Campo di Marte-Belfiore



■ Scavato ■ Da scavare

✓ 62%

# Stato di avanzamento delle frese

- Iris
- Marika



# Stato di avanzamento opere

## Stazione AV

### Opere realizzate:

- Solaio 00
- Diaframmi perimetrali
- Rampa *kiss & ride*
- Pozzo nord



## Santa Barbara

- Stesi circa 146.369 mc di materiale per la realizzazione della collina schermo



# Stato di avanzamento cantieri

Cantieri principali – Campo di Marte

In corso attività di trasporto e scarico conci.

È in corso lo scavo della galleria Binario Dispari. Completate le attività di *Compensation grouting*.



# Stato di avanzamento cantieri

Cantieri principali – Stazione AV

Conclusa casseratura, armatura e getti travi cuscino e passerelle. Conclusa posa dei puntoni metallici. Sono stati realizzati i solai M0 e M2 della testata nord e M2 della testata sud. In corso casseratura e getto del solaio M1 e M0 sud. In corso attività di scavo.

- Pozzo nord: sospese le attività di perforazione relative al consolidamento delle gallerie pari e dispari. In corso installazione 4° ordine di centine.
- Pozzo sud: sono temporaneamente sospese le attività di perforazione relative al consolidamento delle gallerie pari e dispari

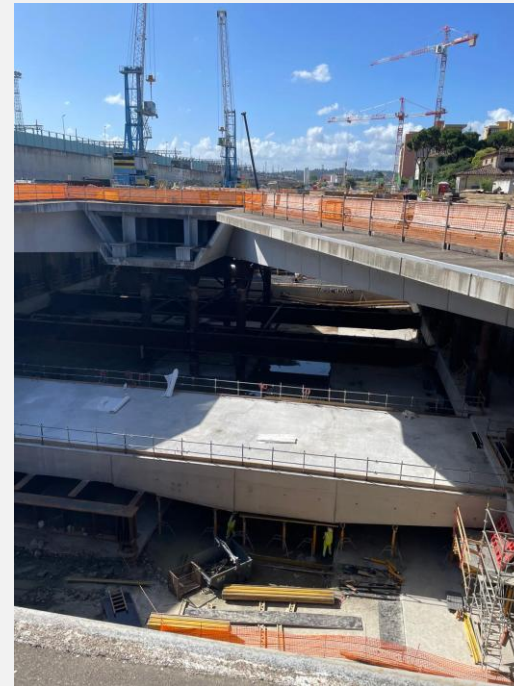
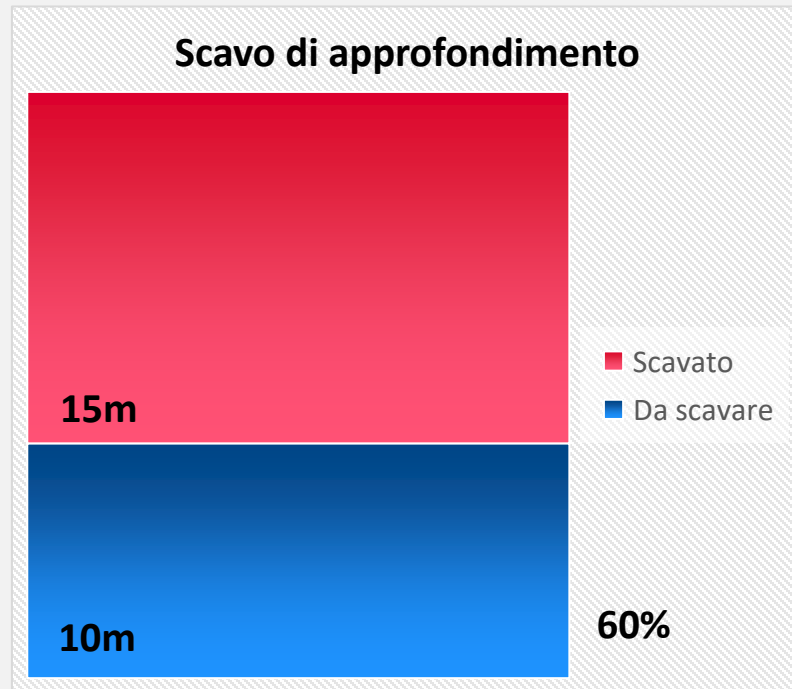

# Stato di avanzamento cantieri

Cantieri secondari – Fortezza da Basso

- Aree 1-2-3-4: Le aree sono attivamente presidiate per garantire eventuali interventi di compensation grouting necessari per mitigare eventuali cedimenti causati dall'avanzamento della TBM "Marika" BD

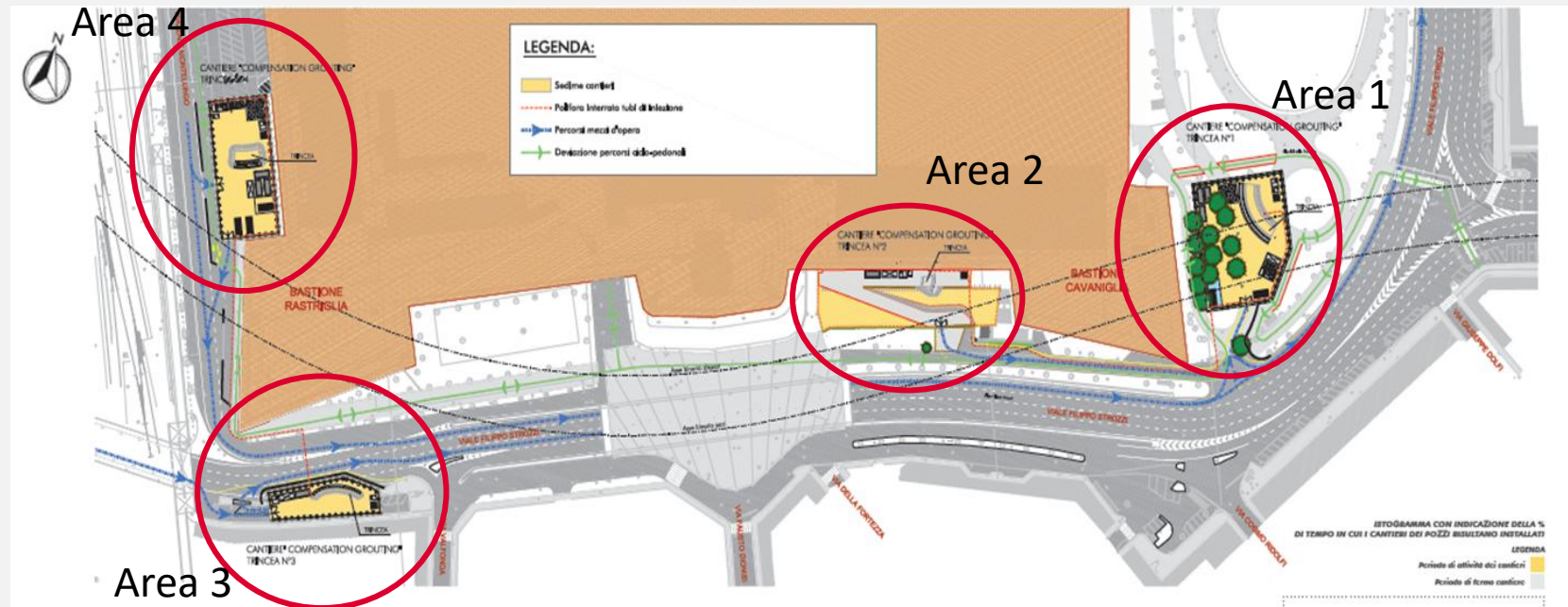

# Stato di avanzamento cantieri

Cantieri secondari – Via delle Ghiacciaie e Via Cittadella

- Via Cittadella: è in fase di riconsegna delle aree
- Via c



*Via Cittadella*



*Via delle Ghiacciaie*

# Stato di avanzamento cantieri

Cantieri secondari – Viale Redi, Via del Sodo, Scuola Ottone Rosai

- Viale Redi: ripristino completato, in fase di riconsegna area.
- Via del Sodo: tempistiche di esecuzione dell'intervento da concordare con il Comune di Firenze.
- Scuola Ottone Rosai: ripristino completato, in fase di riconsegna aerea.



*Scuola Ottone Rosai*

# Stato di avanzamento cantieri

Cantieri secondari – By-Pass del torrente Mugnone

- Attività in corso lato viale Redi;
- Interventi in corso presso via Cosseria, dove sono stati avviati i lavori in data 14 luglio 2025.



*Viale Redi*



*Via Cosseria*



Grazie - Fine