

Passante AV Firenze Appalto Consorzio Florentia

Stato di avanzamento opere e cantieri

14 maggio 2025



Stato di avanzamento opere

Galleria pari

- Scavati 1.824m di circa 3.000m nel tratto Campo di Marte – Belfiore

Scavo tratto Campo di Marte-Belfiore



■ Scavato ■ Da scavare

✓ 61%

La fresa Iris ha completato la prima fase di scavo del tratto sud e si trova attualmente in corrispondenza della Fortezza da Basso.



Galleria dispari

- Scavati 1.188m di circa 3.000m nel tratto Campo di Marte - Belfiore

Scavo tratto Campo di Marte-Belfiore



■ Scavato ■ Da scavare

✓ 40%

Stato di avanzamento delle frese



- Iris
- Marika

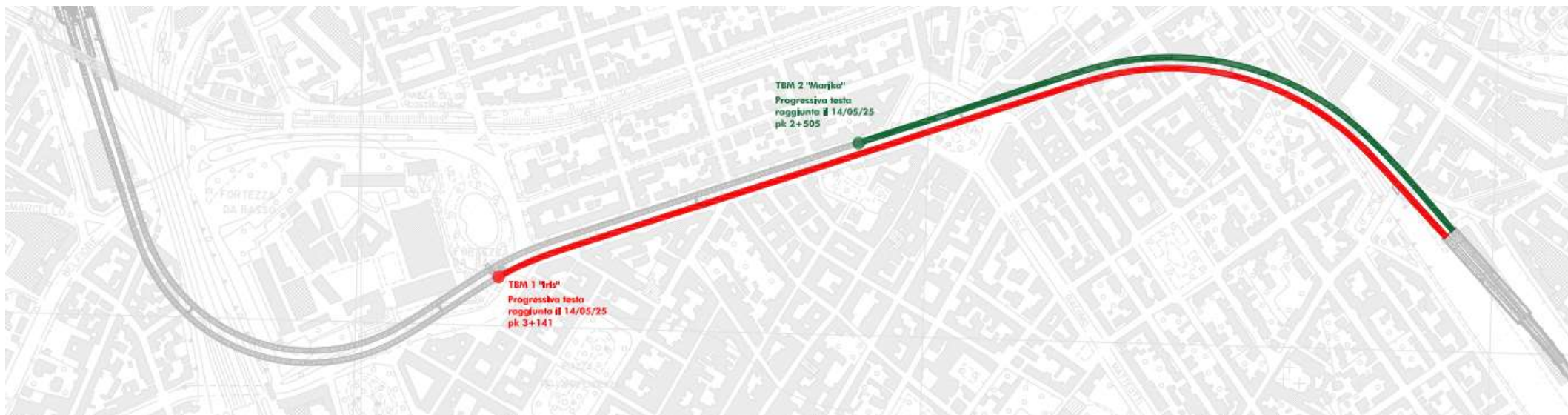

Stato di avanzamento opere

Stazione AV

Opere realizzate:

- Solaio 00
- Diaframmi perimetrali
- Rampa *kiss & ride*
- Pozzo nord

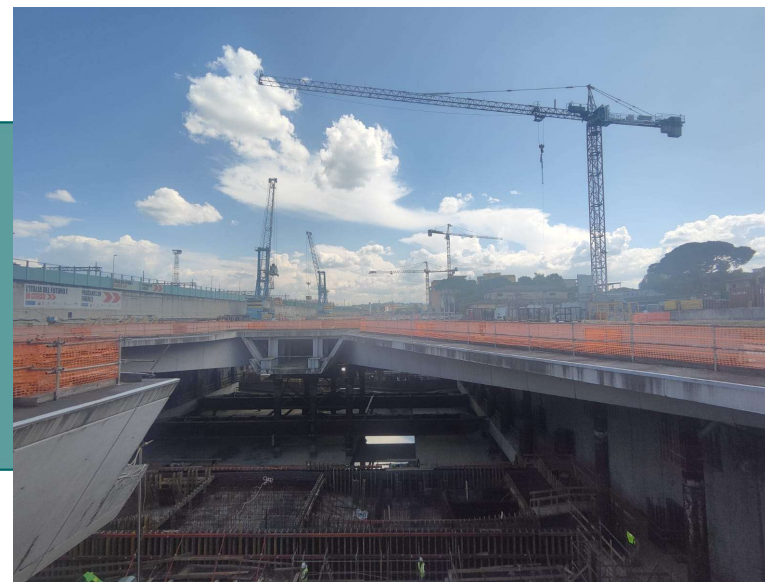

Santa Barbara

- Stesi circa 146.369 mc di materiale per la realizzazione della collina schermo



Stato di avanzamento cantieri

Cantieri principali

Campo di Marte

 In corso attività di trasporto e scarico conci. È in corso lo scavo della galleria Binario Dispari, nonché le attività preliminari a sistemazione definitiva nell'area *Compensation grouting*



Cantiere di Campo di Marte

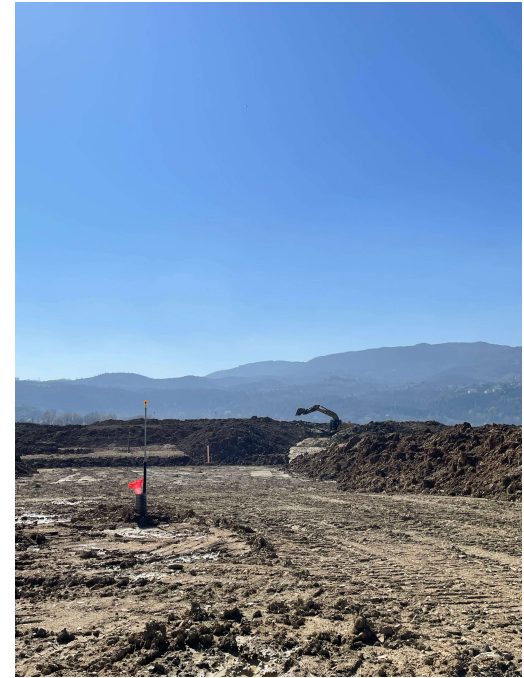

Santa Barbara

 In corso il conferimento delle terre da scavo

Stato di avanzamento cantieri

Cantieri principali

Stazione AV



- In corso casseratura, armatura e getti travi cuscino e passerelle. Conclusa la posa dei puntoni metallici. Realizzati i solai M0 e M2 della testata nord e M2 della testata sud. È in corso la casseratura del solaio M1. Ripartiti, in alcuni settori del camerone, gli scavi di approfondimento da quota +30 a quota +26.

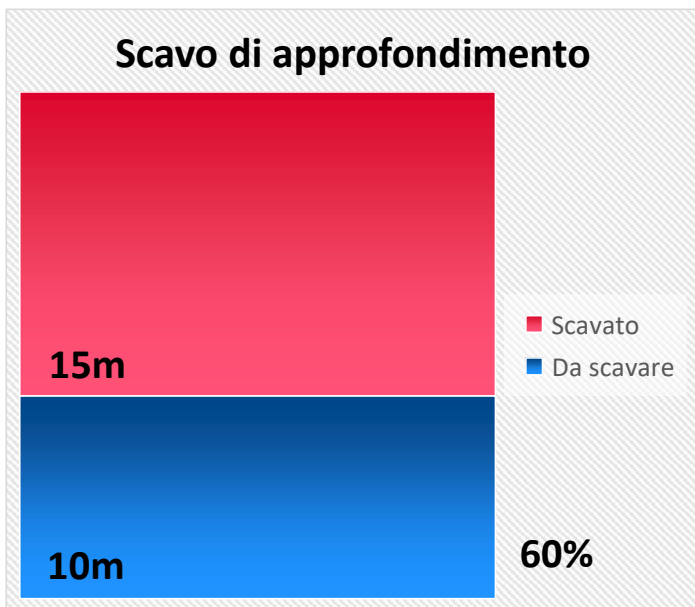

Pozzo nord

Terminata attività di consolidamento propedeutico alla realizzazione della galleria policentrica. In corso scavi per abbassamento quota del pozzo.

Pozzo sud

Avviate le attività di perforazione relative al consolidamento della galleria pari e della galleria dispari

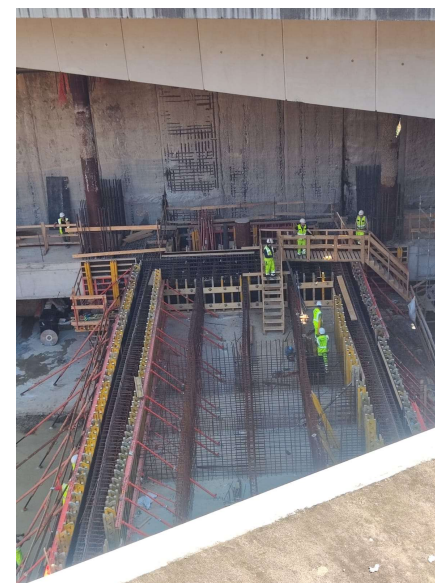

Cantiere della Stazione AV

Stato di avanzamento cantieri

Cantieri secondari

- Fortezza da Basso
- ❑ Completate le perforazioni per il *compensation grouting*. In corso le iniezioni nell'area 3.
- ❑ Concluse le attività di *jet grouting* (area 1 estesa).

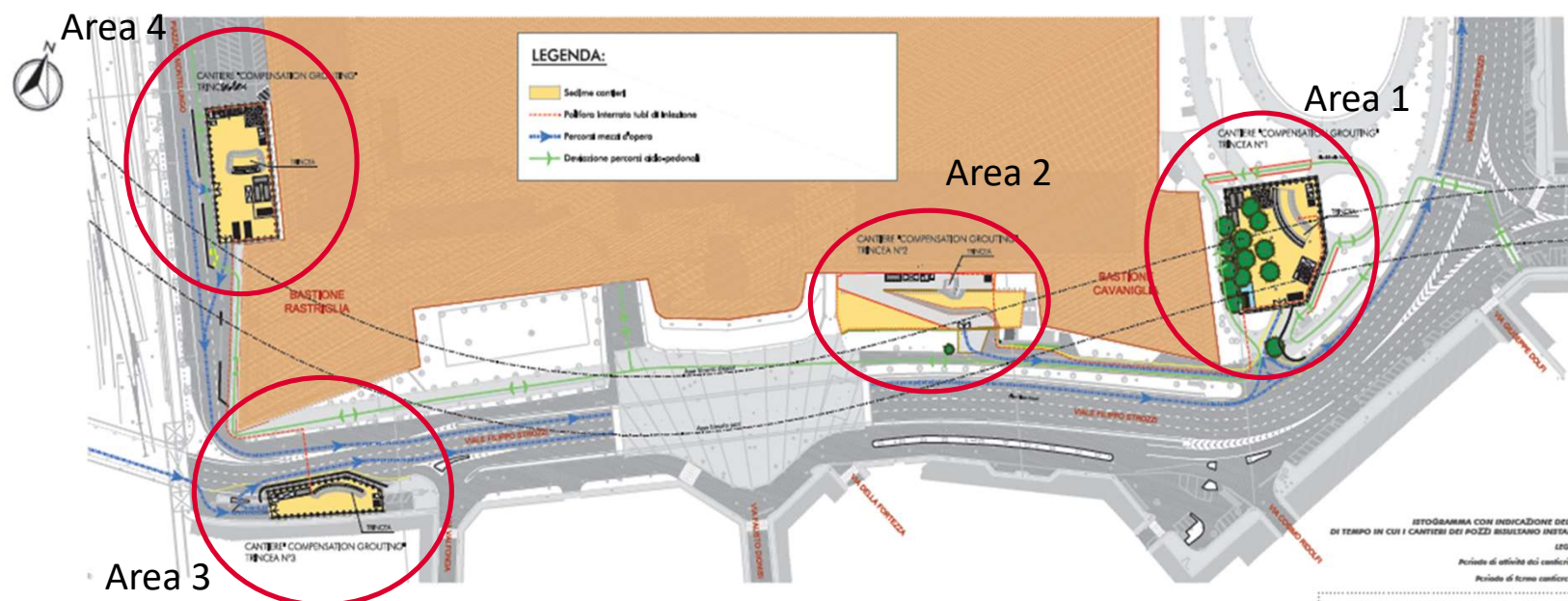

Stato di avanzamento cantieri

Cantieri secondari

- Via Cittadella: completate le iniezioni di consolidamento degli edifici 22 e 24.
- Via delle Ghiacciaie: è in corso il ripristino delle aree.

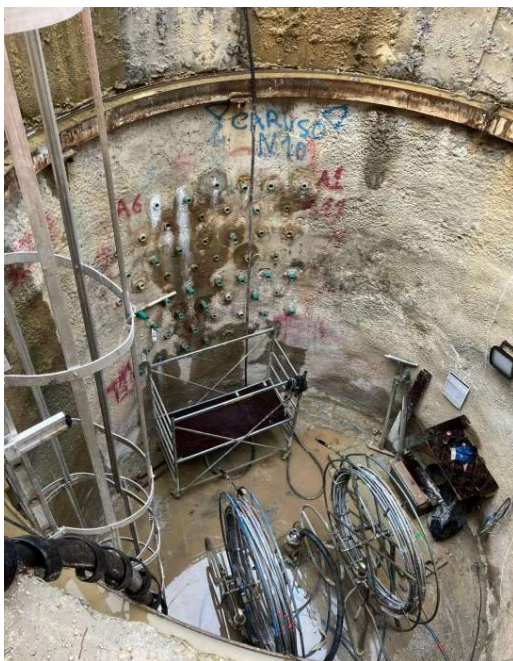

Pozzo di via Cittadella

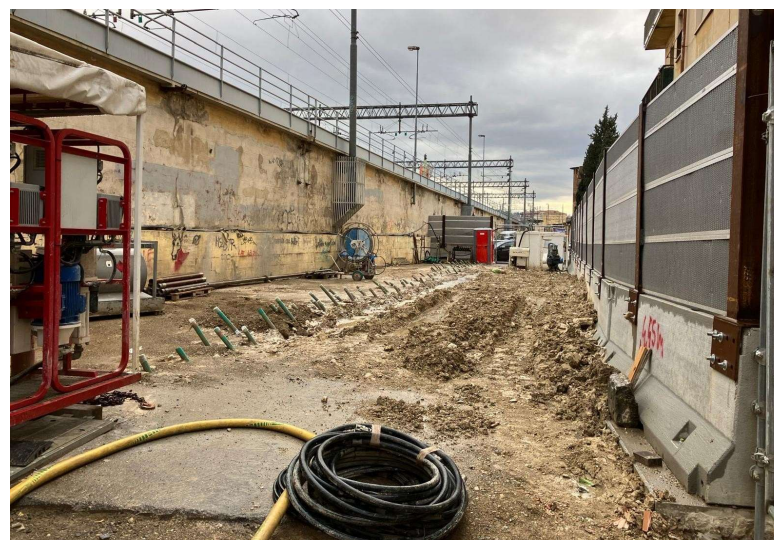

Via delle Ghiacciaie

Stato di avanzamento cantieri

Cantieri secondari

- Viale Redi: sono in corso le attività di ripristino dell'area.
- Via del Sodo: tempistiche di esecuzione dell'intervento da concordare con il Comune di Firenze.
- Scuola Ottone Rosai: sono in corso le attività di ripristino dell'area.
- By-pass del torrente Mugnone: sono in corso le attività di cantierizzazione, nonché le prime fasi dell'intervento.



*By-pass torrente Mugnone
Attività in corso*

Grazie

