



Passante AV Firenze Appalto Consorzio Florentia

Stato di avanzamento opere e cantieri al 15 maggio 2024



15 maggio 2024

Stato di avanzamento opere

Galleria pari

- Scavati 810m* di circa 3000m nel tratto Campo di Marte – Belfiore

Scavo tratto Campo di Marte-Belfiore



■ Scavato ■ Da scavare

✓ 27%

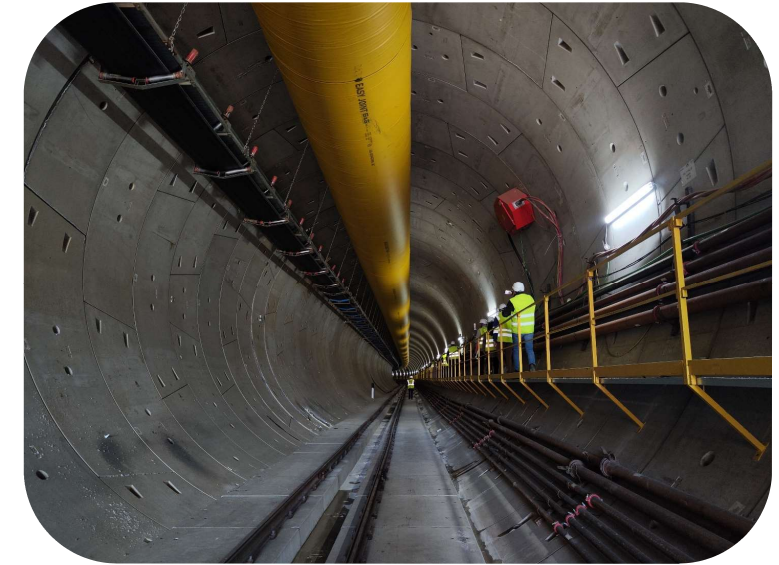

Galleria dispari

- Scavo non avviato

Passante AV Firenze

Stato di avanzamento opere e cantieri
al 15 maggio 2024

* Attualmente in sosta tecnica

Stato di avanzamento della fresa Iris

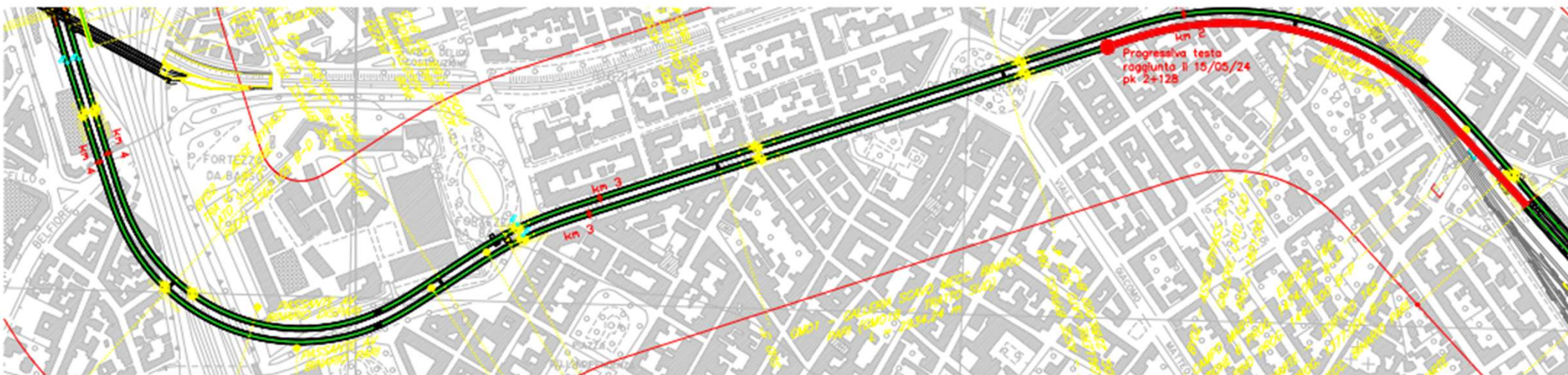

Stato di avanzamento opere

Stazione AV

Opere realizzate:

- Solaio 00
- Diaframmi perimetrali
- Rampa *kiss & ride*
- Pozzo nord



Santa Barbara

- Stesi circa 63.000mc di materiale per la realizzazione della collina schermo



Stato di avanzamento cantieri

Cantieri principali

Campo di Marte



In corso interventi di montaggio della seconda fresa e attività di trasporto e scarico concii.



Santa Barbara



Avviato il conferimento delle terre provenienti dallo scavo del Passante AV.

Stato di avanzamento cantieri

Cantieri principali

Stazione AV



In corso attività di trivellazione pali integrativi e getto, fornitura carpenterie metalliche per le strutture orizzontali del camerone.

In considerazione dell'interruzione programmata degli scavi di approfondimento, non sono previsti transiti di treni per il conferimento delle terre a S. Barbara.

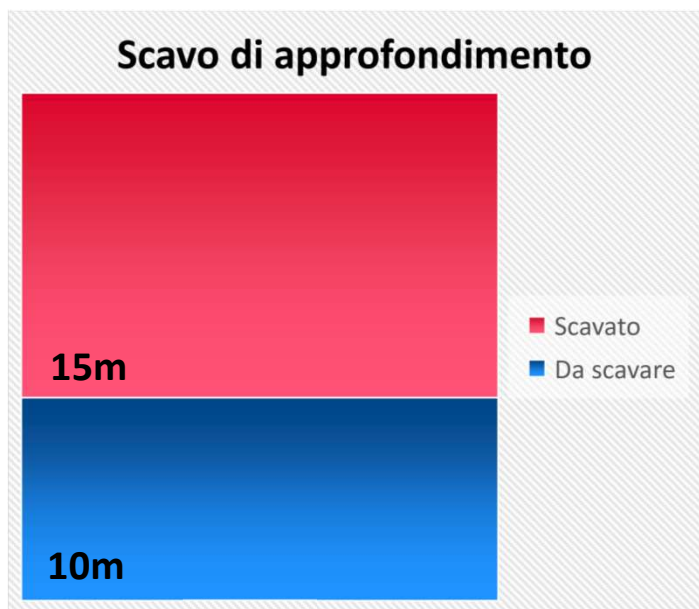

60%

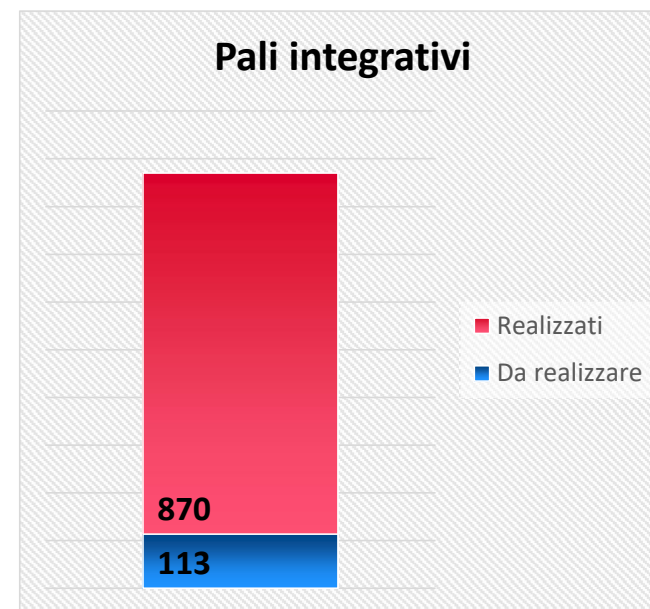
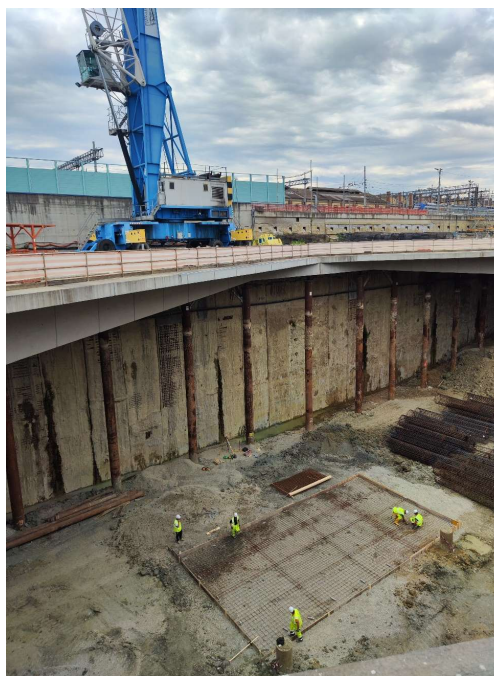

89%

Stato di avanzamento cantieri

Cantieri secondari

➤ Fortezza da Basso

- ❑ Aree 1-2-3-4: sono in corso le perforazioni per il *compensation grouting*;
- ❑ Sono in corso le attività di cantierizzazione per l'estensione del cantiere dell'area 1 al fine di eseguire gli interventi connessi al pozzo di aggotamento acque di galleria, dopo il completamento della risoluzione delle interferenze con i sottoservizi.



Area 2



Area 3



Area 1



Area 4

Stato di avanzamento cantieri

Cantieri secondari

- Via Cittadella: completato lo scavo di prima fase del pozzo; è in corso l'installazione dell'impianto cantiere per le perforazioni.
- Via delle Ghiacciaie: avviata la fase finale per il completamento della Bonifica Ordigni Bellici nell'area dell'edificio 29; in attesa dell'ordinanza comunale. Sono inoltre in corso le predisposizioni finali per l'avvio del consolidamento dell'edificio 35.



Via Cittadella



Via delle Ghiacciaie

Stato di avanzamento cantieri

Cantieri secondari

- Viale Redi: sono in corso di valutazione alcuni interventi di salvaguardia dell'edificio.
- Scuola Ottone Rosai: sono in corso le attività di cantierizzazione per l'avvio degli interventi di consolidamento, da eseguirsi durante l'estate 2024 in ottemperanza alle prescrizioni fornite dall'Osservatorio Ambientale.
- Via del Sodo: tempistiche di esecuzione dell'intervento da concordare con il Comune di Firenze.



Scuola Ottone Rosai

Grazie

