Passante AV Firenze
Appalto Consorzio Florentia

Stato di avanzamento opere e cantieri

21 maggio 2025

21 maggio 2025

RFI RETE FERROVIARIA ITALIANA
GRUPPO FERROVIE DELLO STATO ITALIANE

ITALFERR
GRUPPO FERROVIE DELLO STATO ITALIANE

PREMIUM PARTNER

Stato di avanzamento opere

Galleria pari

- Scavati 1.824m di circa 3.000m nel tratto Campo di Marte – Belfiore

Scavo tratto Campo di Marte-Belfiore

Scavato Da scavare

61%

La fresa Iris ha completato la prima fase di scavo del tratto sud e si trova attualmente in corrispondenza della Fortezza da Basso.

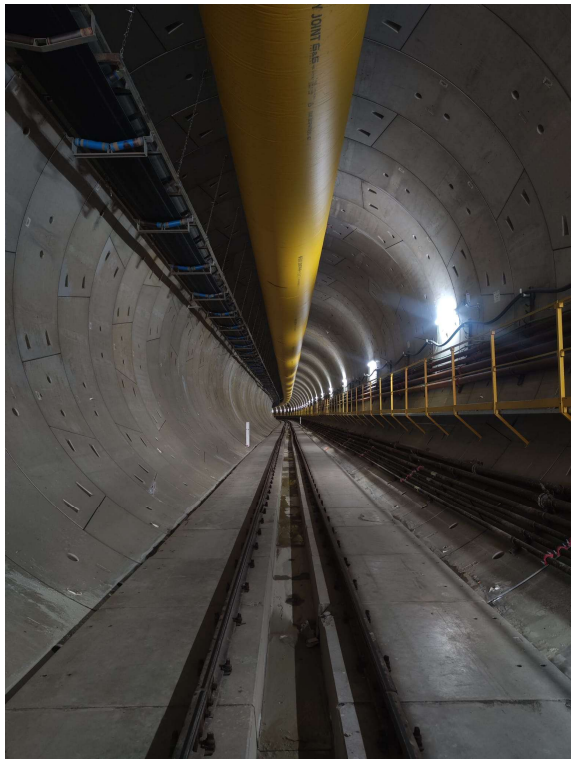

Galleria dispari

- Scavati 1.218m di circa 3.000m nel tratto Campo di Marte - Belfiore

Scavo tratto Campo di Marte-Belfiore

Scavato Da scavare

41%

Stato di avanzamento delle frese

Stato di avanzamento opere

Stazione AV

Opere realizzate:

- Solaio 00
- Diaframmi perimetrali
- Rampa *kiss & ride*
- Pozzo nord

Santa Barbara

- Stesi circa 146.369 mc di materiale per la realizzazione della collina schermo

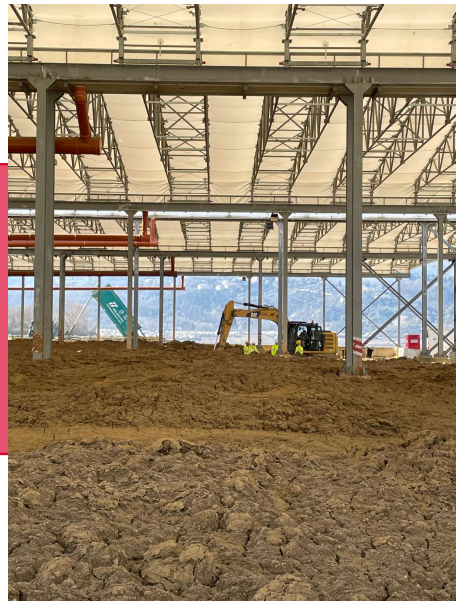

Stato di avanzamento cantieri

Cantieri principali

Campo di Marte

In corso attività di trasporto e scarico conci. È in corso lo scavo della galleria Binario Dispari, nonché le attività preliminari a sistemazione definitiva nell'area *Compensation grouting*

Piazzale conci

Santa Barbara

In corso il conferimento delle terre da scavo

Stato di avanzamento cantieri

Cantieri principali

Stazione AV

- In corso casseratura, armatura e getti travi cuscino e passerelle. Conclusa la posa dei puntoni metallici. Realizzati i solai M0 e M2 della testata nord e M2 della testata sud. È in corso la casseratura del solaio M1. Ripartiti, in alcuni settori del camerone, gli scavi di approfondimento da quota +30 a quota +26.

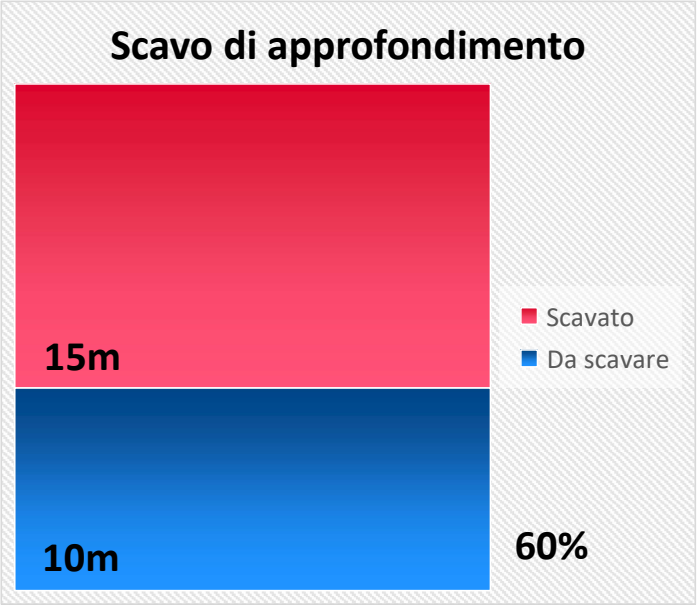

Pozzo nord

Terminata attività di consolidamento propedeutico alla realizzazione della galleria policentrica. In corso scavi per abbassamento quota del pozzo.

Pozzo sud

Avviate le attività di perforazione relative al consolidamento della galleria pari e della galleria dispari

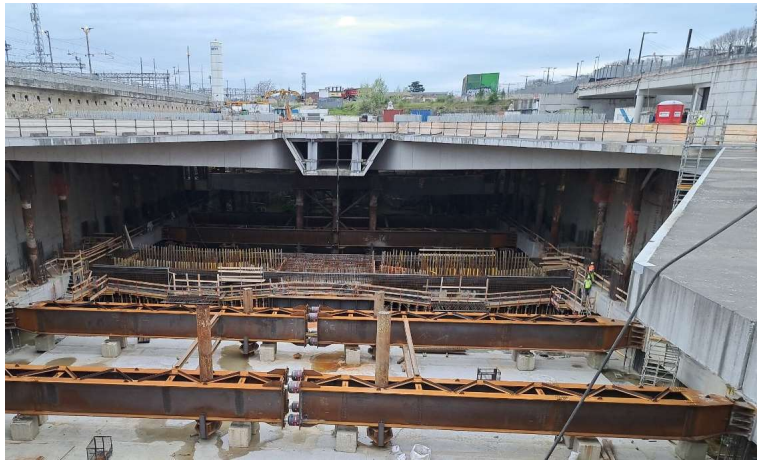

Cantiere della Stazione AV

Stato di avanzamento cantieri

Cantieri secondari

- ➢ <u>Fortezza da Basso</u>
- ❑ Completate le perforazioni per il *compensation grouting.* In corso le iniezioni nell'area 3.
- ❑ Concluse le attività di *jet grouting* (area 1 estesa).

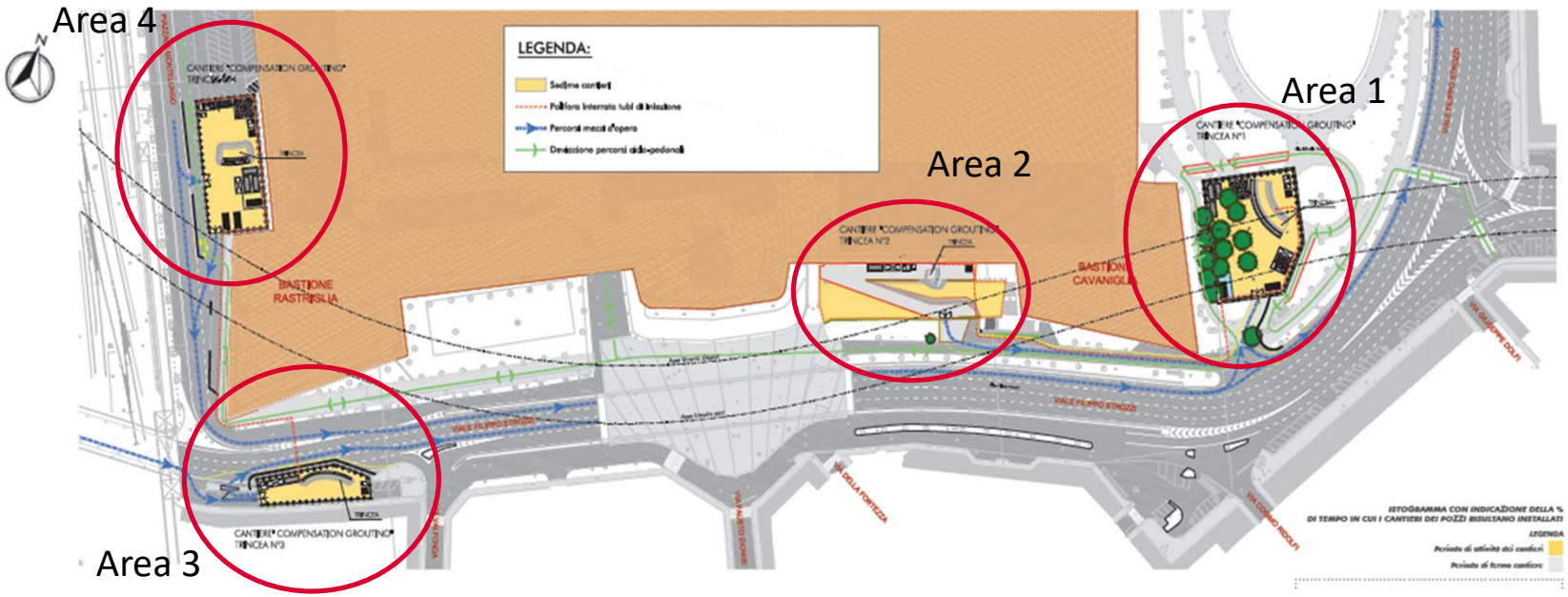

Stato di avanzamento cantieri

Cantieri secondari

- Via Cittadella: è in corso il ripristino delle aree
- Via delle Ghiacciaie: è in corso il ripristino delle aree

Pozzo di via Cittadella

Via delle Ghiacciaie

Stato di avanzamento cantieri

Cantieri secondari

- Viale Redi: sono in corso le attività di ripristino dell'area.
- Via del Sodo: tempistiche di esecuzione dell'intervento da concordare con il Comune di Firenze.
- Scuola Ottone Rosai: sono in corso le attività di ripristino dell'area.
- By-pass del torrente Mugnone: sono in corso le attività di cantierizzazione, nonché le prime fasi dell'intervento.

By-pass torrente Mugnone
Attività in corso

Scuola Ottone Rosai
Ripristino aree

Grazie