



Passante AV Firenze Appalto Consorzio Florentia

Stato di avanzamento opere e cantieri al 22 maggio 2024



22 maggio 2024

Stato di avanzamento opere

Galleria pari

- Scavati 810m* di circa 3000m nel tratto Campo di Marte – Belfiore

Scavo tratto Campo di Marte-Belfiore



■ Scavato ■ Da scavare

✓ 27%

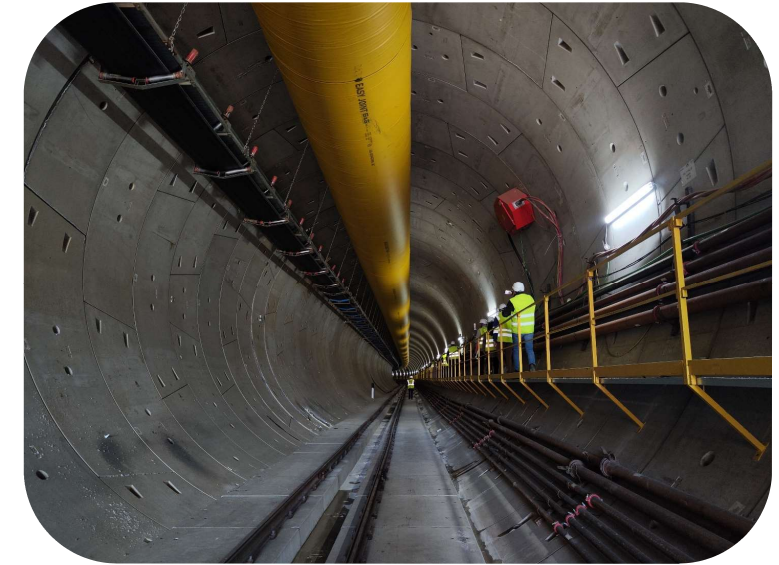

Galleria dispari

- Scavo non avviato

Passante AV Firenze

Stato di avanzamento opere e cantieri
al 22 maggio 2024

* Attualmente in sosta tecnica

Stato di avanzamento della fresa Iris

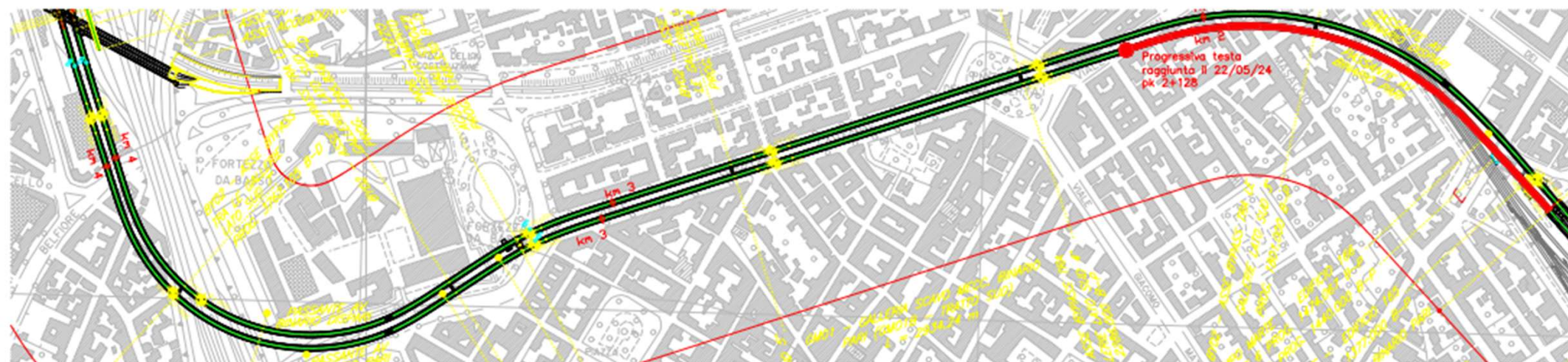

Stato di avanzamento opere

Stazione AV

Opere realizzate:

- Solaio 00
- Diaframmi perimetrali
- Rampa *kiss & ride*
- Pozzo nord



Santa Barbara

- Stesi circa 63.000mc di materiale per la realizzazione della collina schermo



Stato di avanzamento cantieri

Cantieri principali

Campo di Marte



In corso interventi di montaggio della seconda fresa e attività di trasporto e scarico concii.



Santa Barbara



Avviato il conferimento delle terre provenienti dallo scavo del Passante AV.

Stato di avanzamento cantieri

Cantieri principali

Stazione AV



In corso attività di trivellazione pali integrativi e getto, fornitura carpenterie metalliche per le strutture orizzontali del camerone.

In considerazione dell'interruzione programmata degli scavi di approfondimento, non sono previsti transiti di treni per il conferimento delle terre a S. Barbara.

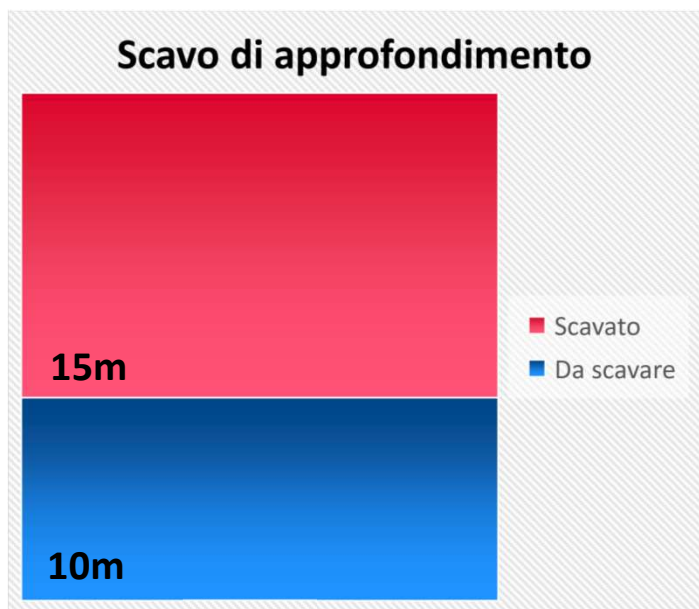

✓ 60%

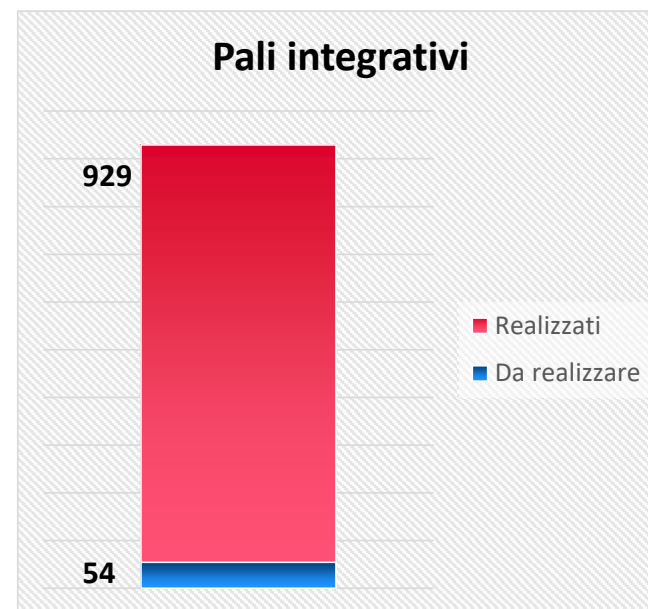

✓ 95%

Stato di avanzamento cantieri

Cantieri secondari

➤ Fortezza da Basso

- ❑ Aree 1-2-3-4: sono in corso le perforazioni per il *compensation grouting*;
- ❑ Sono in corso le attività di cantierizzazione per l'estensione del cantiere dell'area 1 al fine di eseguire gli interventi connessi al pozzo di aggotamento acque di galleria, dopo il completamento della risoluzione delle interferenze con i sottoservizi.



Area 2



Area 3



Area 1



Area 4

Stato di avanzamento cantieri

Cantieri secondari

- Via Cittadella: completato lo scavo di prima fase del pozzo; è in corso l'installazione dell'impianto cantiere per le perforazioni.
- Via delle Ghiacciaie: completate le attività di Bonifica Ordigni Bellici nell'area dell'edificio 29; in attesa dell'ordinanza comunale per la configurazione definitiva del cantiere. Sono inoltre in corso le predisposizioni finali per l'avvio del consolidamento dell'edificio 35.



Via Cittadella



Via delle Ghiacciaie

Stato di avanzamento cantieri

Cantieri secondari

- Viale Redi: sono in corso di valutazione alcuni interventi di salvaguardia dell'edificio.
- Scuola Ottone Rosai: sono in corso le attività di cantierizzazione per l'avvio degli interventi di consolidamento, da eseguirsi durante l'estate 2024 in ottemperanza alle prescrizioni fornite dall'Osservatorio Ambientale.
- Via del Sodo: tempistiche di esecuzione dell'intervento da concordare con il Comune di Firenze.



Scuola Ottone Rosai

Grazie

