



# Passante AV Firenze Appalto Consorzio Florentia

Stato di avanzamento opere e cantieri

4 febbraio 2026

# Stato di avanzamento opere

## Galleria pari

- Scavati 1.847m di circa 3.000m nel tratto Campo di Marte – Belfiore

### Scavo tratto Campo di Marte-Belfiore



■ Scavato ■ Da scavare

✓ 62%

La fresa Iris ha ripreso lo scavo e si appresta a sottoattraversare il bastione Cavaniglia della Fortezza da Basso.



## Galleria dispari

- Scavati 2.994m di circa 3.000m nel tratto Campo di Marte - Belfiore

### Scavo tratto Campo di Marte-Belfiore



■ Scavato ■ Da scavare

✓ 99,8%

# Stato di avanzamento delle frese

- Iris
- Marika



# Stato di avanzamento opere

## Stazione AV

### Opere realizzate:

- Solaio 00
- Diaframmi perimetrali
- Rampa *kiss & ride*
- Pozzo nord

## Santa Barbara

- Stesi circa 146.369 mc di materiale per la realizzazione della collina schermo

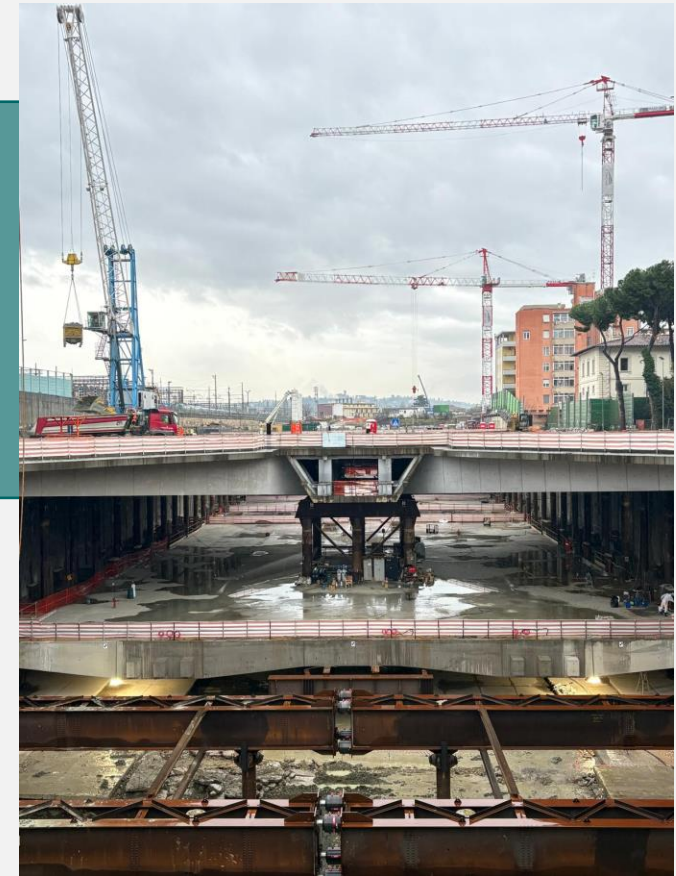

# Stato di avanzamento cantieri

Cantieri principali – Campo di Marte

In corso attività di trasporto e scarico conci.

È in corso lo scavo della galleria Binario Dispari. Completate le attività di *Compensation grouting*.

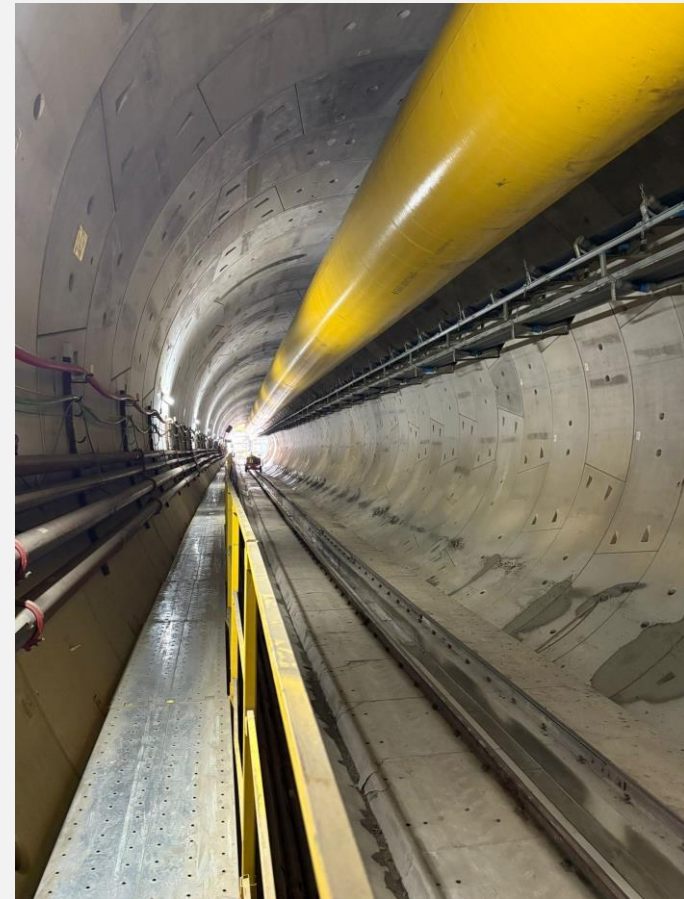

# Stato di avanzamento cantieri

Cantieri principali – Stazione AV

Conclusa cassetta, armatura e getti travi cuscino e passerelle. Sono stati realizzati i solai M0 e M2 della testata nord e M0 e M2 della testata sud. Solaio M1 sud in corso attività di scavo. In corso attività di scavo e realizzazione puntoni metallici integrativi.

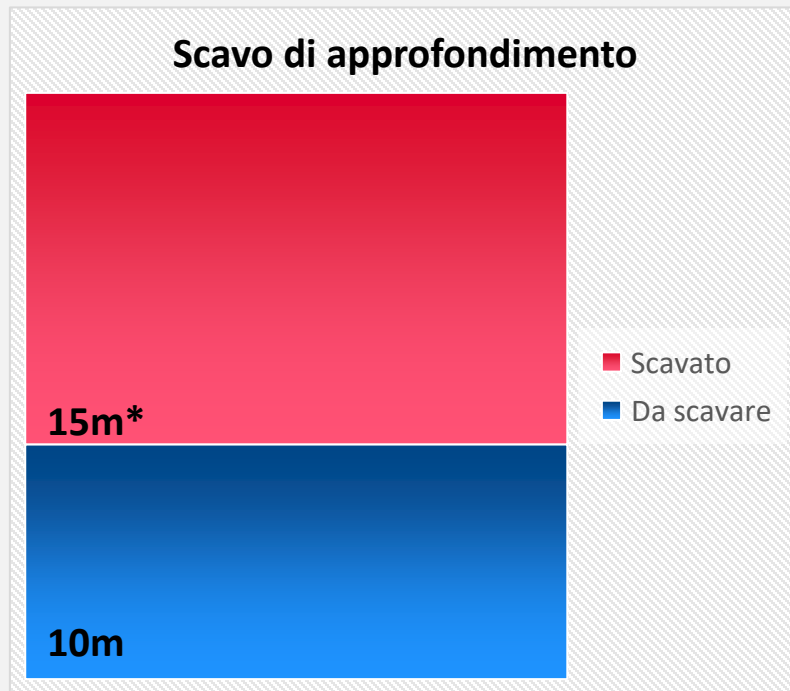

\*In alcuni punti lo scavo è stato ulteriormente approfondito



# Stato di avanzamento cantieri

Cantieri secondari – Via delle Ghiacciaie e Via Cittadella

- Via Cittadella: area in fase di riconsegna
- Via delle Ghiacciaie: area in fase di riconsegna



*Via Cittadella*



*Via delle Ghiacciaie*

# Stato di avanzamento cantieri

Cantieri secondari – Viale Redi, Via del Sodo, Scuola Ottone Rosai

- Viale Redi: area in fase di riconsegna
- Via del Sodo: tempistiche di esecuzione dell'intervento da concordare con il Comune di Firenze.
- Scuola Ottone Rosai: area in fase di riconsegna



*Scuola Ottone Rosai*

# Stato di avanzamento cantieri

Cantieri secondari – By-Pass del torrente Mugnone

- Attività in corso lato viale Redi;
- Via Cosseria: conclusa la realizzazione dei micropali nei pressi di Ponte degli Alpini. Sono in fase di realizzazione i micropali nei pressi della linea ferroviaria. Sono state completate le attività di restringimento del cantiere di via Cosseria.



*Viale Redi*



*Via Cosseria*  
*Restringimento dell'area di cantiere*



Grazie - Fine