

02 Prospetto Nord
1:200

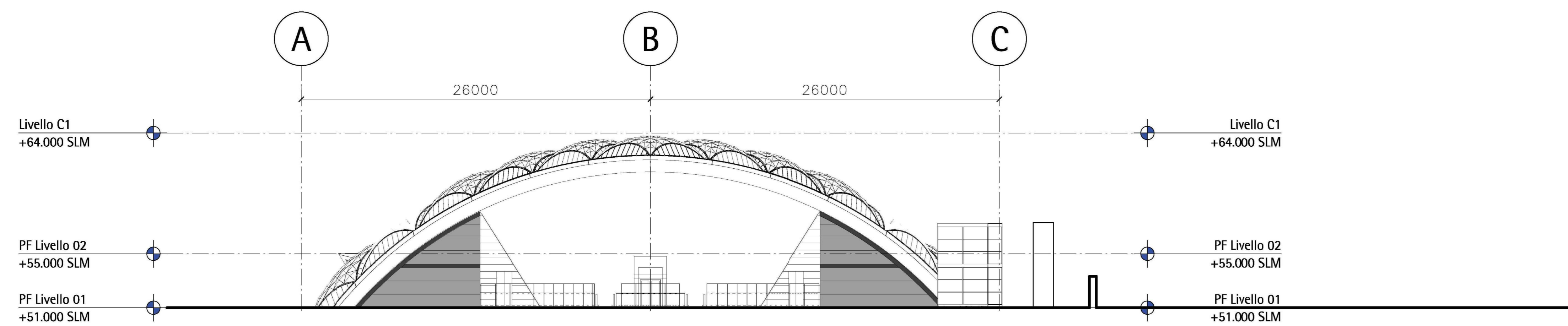

01 Prospetto Sud
1:200

COMMITTENTE



PROGETTAZIONE



PROGETTO ESECUTIVO

LINEA FERROVIARIA MILANO - NAPOLI
NODO DI FIRENZE - PENETRAZIONE URBANA LINEA AV

STAZIONE AV
FV002 - CAMERONE ARCHITETTONICI

Prospetti 1:200
Prospetti Nord e Sud - (rif. PES: ex a4101) | SCALA 1:200

IL PROGETTISTA



ING. RICCARDO SCRIMACE
PESCAIA
Via S. Maria del Carmine, 10
05100 - Arezzo (AR) - Italia

Infrastr. Firenze srl - IFR Firenze
Viale degli Indipendenti, 22/34 - 50127 - Firenze
P.I.C. Infrastr. per il Reg. del 21/02/2011
Codice fiscale e n. iscr. di Registro Imprese: 06956550484

COMMESSA	LOTTO	FASE	ENTE	TIPO	DISCIPLINA	PROGR.	REV.
NF1W	00	E	ZZ	P9	FV0020	053	A

REV.	DESCRIZIONE	REDATTO	DATA	VERIFICATO	DATA	APPROVATO	DATA
A	Emissione	L. Neri	29/10/2020	N. Grassi	29/10/2020	R. Scrimace	18/12/2020

File: NF1W_00.E.ZZ.P9.FV0020_053.A | n. Fog.: