

01 Vista Prospettica
1/50

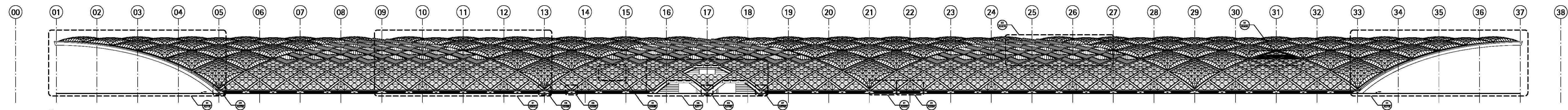

02 Prospetto ovest
1/500

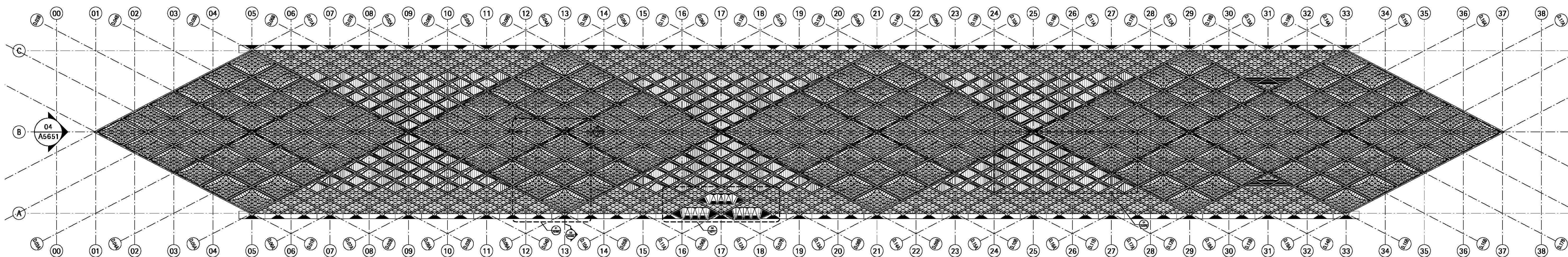

03 Pianta
1/500

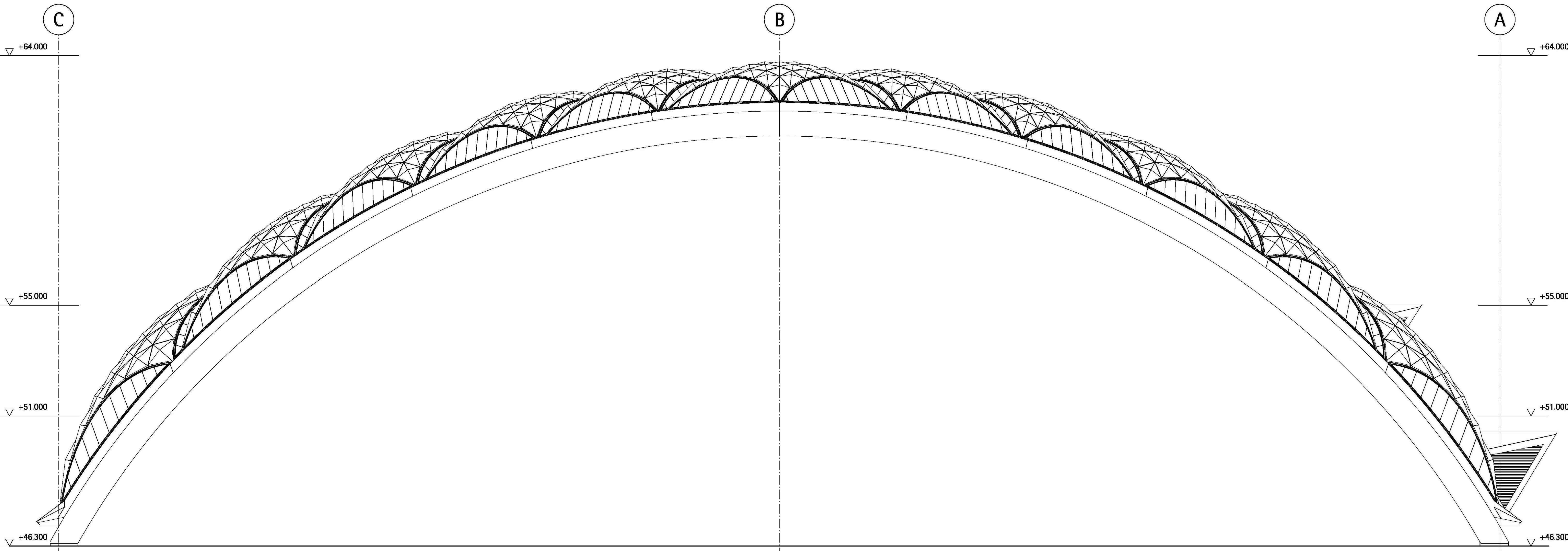

04 Prospetto Nord
1/50

COMMITTENTE

PROGETTAZIONE

PROGETTO ESECUTIVO

LINEA FERROVIARIA MILANO - NAPOLI
NODO DI FIRENZE - PENETRAZIONE URBANA LINEA AV

STAZIONE AV
FV004 - COPERTURA ARCHITETTONICI

Geometria ed Elementi Coperture
Prospettiva Copertura - (rif. PES: ex a5651) | SCALA 1:500

IL PROGETTISTA
ORDINE DEGLI INGEGNERI
DELLA PROVINCIA DI FIRENZE
Ing. ROSSARIO SORBELLO
Cofide n. 204 del 20/05/2010

Informi Firenze srl - IFR Firenze
sede legale: Via Cavendish, 22-34 - 50127 - Firenze
PEC: informi.pes@regional.it
Codice fiscale n. 04741021050

COMMESSA	LOTTO	FASE	ENTE	TIPO	DISCIPLINA	PROGR.	REV.
NF1W	00	E	ZZ	P8	FV0040	001	A

REV.	DESCRIZIONE	REDATTO	DATA	VERIFICATO	DATA	APPROVATO	DATA
A	Emissione	M. Sorbello	21/10/2020	N. Geronzi	21/10/2020	R. Sorbello	

File: NF1W.00.EZ.P8.FV0040.001.A | n. Dib.: