



Direzione Investimenti
Area Centro
S.O. Progetti Firenze
Dott. Lam A

Comune di Firenze
Ufficio Nodo
Via Mannelli 119/i
50132 Firenze
alla c.a. arch. Alberto Migliori
ing. Giancarlo Mugnai

Allegato report n. 179

Oggetto: Nodo AV/AC di Firenze – Trasmissione report n. 179

Si trasmette il report in oggetto relativo al periodo 1-15 settembre u.s., come da accordi intercorsi tra codesto ufficio e questa sede.

Per una maggiore rapidità di acquisizione, il materiale cartaceo verrà anticipato per e-mail.

Distinti saluti.

Paolo Morozzi



REPORT QUINDICINALE N. 179

Periodo di riferimento: 1 Settembre 2018 – 15 Settembre 2018



INDICE REPORT

1. DATI GENERALI	3
2. PROGRAMMA LAVORI GENERALE	4
3. SEZIONE GENERALE: PASSANTE E STAZIONE.....	5
3.1. Cronoprogramma generale, intervallo temporale di un anno.....	5
3.2. Eventuali anomalie e variazioni al Progetto approvato	6
4. SEZIONE CANTIERI	7
4.1. Elenco cantieri fissi	7
4.1.1. CANTIERE STAZIONE	8
4.1.2. CANTIERE BY PASS MUGNONE	9
4.1.3. CANTIERE CAMPO DI MARTE - SCAVO MECCANIZZATO	10
4.1.4. CANTIERE FORTEZZA	11
4.2. PRINCIPALI ATTIVITA' IN CORSO DI ESECUZIONE.....	12
4.3. LAVORI INTERFERENTI CON LA VIABILITA'	14
4.4. ELENCO AUTORIZZAZIONI	18
4.5. PRESCRIZIONI OSSERVATORIO AMBIENTALE	20
4.6. ELENCO DITTE SUBAPPALTATRICI	21

1. DATI GENERALI

OGGETTO: LAVORI PER LA REALIZZAZIONE DEL PASSANTE E DELLA STAZIONE ALTA VELOCITA' DEL NODO DI FIRENZE (LOTTO 2 dell'Affidamento a Contraente Generale).

COMMITTENTE: Rete Ferroviaria Italiana S.p.A.

ALTA SORVEGLIANZA: ITALFERR S.p.A.

CONTRAENTE GENERALE: NODAVIA, costituita dall'Associazione Temporanea di Imprese COOPSETTE SOCIETA' COOPERATIVA - ERGON ENGINEERING AND CONTRACTING CONSORZIO STABILE S.c.a.r.l.

- DATA INIZIO LAVORI PASSANTE	10/03/2010
- DATA INIZIO LAVORI STAZIONE	13/10/2010
- DATA ATTIVAZIONE PASSANTE E STAZIONE (contrattuale):	27/08/2015*
- DATA FINE LAVORI (contrattuale):	15/11/2016*

**) istruttoria di proroga in corso*

2. PROGRAMMA LAVORI GENERALE

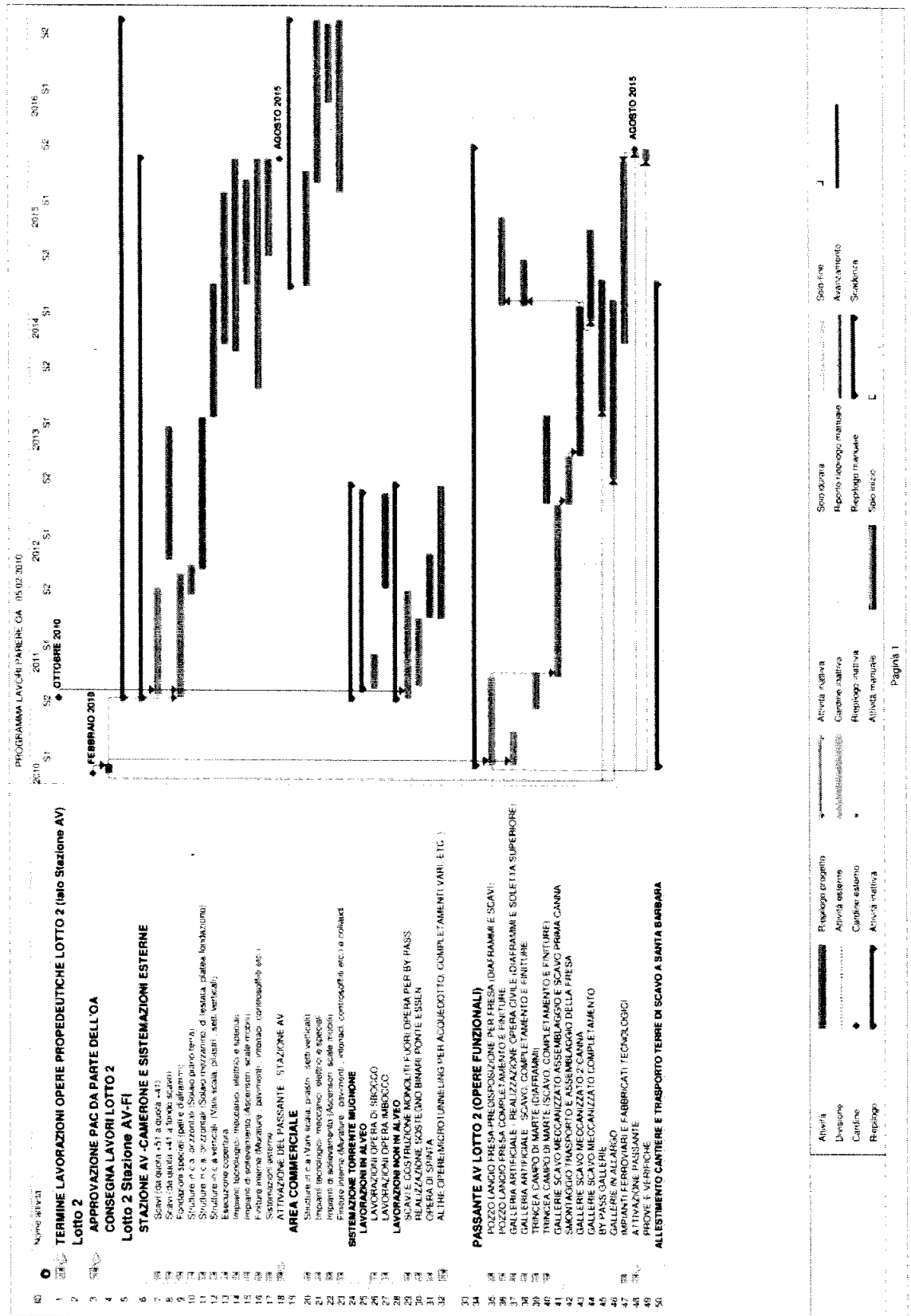

3. SEZIONE GENERALE: PASSANTE E STAZIONE

3.1. Cronoprogramma generale, intervallo temporale di un anno

ID	Nome attività	% Completamento progressivo											
		01/01	02/01	03/01	04/01	05/01	06/01	07/01	08/01	09/01	10/01	11/01	12/01
PROGRAMMA LAVORI LOTTO 2 REPORT QUINDICINALE N. 179 Periodo di riferimento 01/09/2018 - 15/09/2018													
5	Lotto 2												
6	STAZIONE AV -CAMERONE E SISTEMAZIONI ESTERNE												
8	Scavi (da quota +41 al fondo scavo) (*)												
10	Pozzo costruttivo Nord (idratanti, consolidamenti e scavo)												
12	Strutture in c.a. orizzontali (Solai piano terra)												
15	Strutture in c.a. orizzontali (Solai mezzanino, di testata, platea fondazione)												
34	PASSANTE AV LOTTO 2 (OPERE FUNZIONALI)												
42	GALLERIE SCAVO MECCANIZZATO MANUTENZIONE PER AVVIO SCAVO PRIMA CANNA (*)												
43	Caratterizzazione e realizzazione trincee per Contingentation Grouting Forzezza da Basico												

(*) ATTIVITA' IN CORSO DI DEFINIZIONE

3.2. Eventuali anomalità e variazioni al Progetto approvato

4. SEZIONE CANTIERI

4.1. Elenco cantieri fissi

- **CANTIERE STAZIONE**

- **BY PASS MUGNONE**

- **CAMPO DI MARTE - SCAVO MECCANIZZATO**

- **AREA FORTEZZA**

4.1.1. CANTIERE STAZIONE

REPORT QUINDICINALE N. 179

Periodo di riferimento: 01 Set 2018 - 15 Set 2018

	INIZIO	FINE	DURATA (gnc)	% AVANZAMENTO PROGRESSIVO - SETTEMBRE 2018	16-30 GIU	01-15 LUG	16-31 LUG	01-15 AGO	16-31 AGO	01-15 SET	16-30 SET	01-15 OTT	16-31 OTT	01-15 NOV	16-30 NOV	01-15 DIC	16-31 DIC	NOTE
SCAVI (da quota +51 a quota +41)	21/11/2011	25/04/2015	1251	100%														
SCAVI (da quota +41 a fondo scavo)	03/11/2018	25/01/2021	814	0%														
FONDAZIONI SPECIALI (pali e diaframmi)	13/10/2010	09/06/2015	1701	100%														
STRUTTURE IN C.A. ORIZZONTALI (Solaio piano terra)	16/07/2015	21/12/2018	1255	95%														
STRUTTURE IN C.A. ORIZZONTALI (Solaio mezzanino, di testata, plates fondoazione)	01/02/2019	10/05/2021	829	0%														
STRUTTURE IN C.A. VERTICALI (Vani scala, platea, setti verticali)																		
ESECUZIONE COPERTURA																		
IMPIANTI TECNOLOGICI - MECCANICI, ELETTRICI E SPECIALI																		
FINITURE INTERNE (Mureture, pavimenti, intonaci, controsoffitti etc.)																		
POZZO COSTRUTTIVO NORD (diaframmi, consolidamenti e scavo)	07/01/2019	04/06/2019	148	75%														

ATTIVITA' REALIZZATA
ATTIVITA' DA REALIZZARE

4.1.2. CANTIERE BY PASS MUGNONE

REPORT QUINDICINALE N. 179

Periodo di riferimento: 01 Set 2018 - 15 Set 2018

	INIZIO	FINE	DURATA (gnc)	% AVANZAMENTO PROGRESSIVO - SETTEMBRE 2018	16-30	01-15	16-31	01-15	16-30	01-15	16-31	01-15	16-30	01-15	16-31	NOTE
					GIU	LUG	AGO	SET	OTT	NOV	DIC	NOV	DIC	DIC		
LAVORAZIONI IN ALVEO																Attività in corso di definizione
LAVORAZIONI OPERA DI SBICOCCO																Lavorazione Stracciata - sarà eseguita direttamente dall'Amministrazione Comunale
LAVORAZIONI OPERA IMBOCCO																Attività in corso di definizione
LAVORAZIONI NON IN ALVEO																Attività in corso di definizione
SCAVI E COSTRUZIONE MONOLITI FUORI OPERA PER BY-PASS																Attività in corso di definizione
REALIZZAZIONE SOSTEGNO BINARI PONTE ESSEN																Attività in corso di definizione
OPERA DI SPIRITA																Attività in corso di definizione
ALTRE OPERE (MICROTUNNELING PER ACQUEDOTTO, COMPLETAMENTI VARI, ETC.)																Attività in corso di definizione

ATTIVITA' REALIZZATA

ATTIVITA' DA REALIZZARE

4.1.3. CANTIERE CAMPO DI MARTE - SCAVO MECCANIZZATO

REPORT QUINDICINALE N. 179
 Periodo di riferimento: 01 Set 2018 - 15 Set 2018

	INIZIO	FINE	DURATA (gg)	% AVANZAMENTO PROGRESSIVO - SETTEMBRE 2018	16-30 GIU	01-15 LUG	16-31 LUG	01-15 AGO	16-31 AGO	01-15 SET	16-30 SET	01-15 OTT	16-31 OTT	01-15 NOV	16-30 NOV	01-15 DIC	16-31 DIC	NOTE
ASSEMBLAGGIO FRESA	31/08/2015	25/10/2015	55	100%														
SCAVO BP TRATTO SUD (DA CAMPO DI MARTE A STAZIONE AV. CON ATTRAVERSAMENTO A PIENO)	07/01/2019	02/01/2020	360	0%														
MANUTENZIONE FRESA																		
SCAVO BP TRATTO NORD (DA STAZIONE A IMBOCO SCAVALCO)																		
SMONTAGGIO, TRASPORTO E RIMONTAGGIO FRESA A CAMPO DI MARTE																		
SCAVO BD TRATTO SUD (DA CAMPO DI MARTE A STAZIONE AV)																		
MANUTENZIONE FRESA																		
ATTRAVERSAMENTO A VUOTO NEL CAMERONE DI STAZIONE																		
SCAVO BD TRATTO NORD (DA STAZIONE A IMBOCO SCAVALCO)																		
DISASSEMBLAGGIO E SMOBLITO FRESA																		

ATTIVITA' REALIZZATA
 ATTIVITA' DA REALIZZARE

4.1.4. CANTIERE FORTEZZA

REPORT QUINDICINALE N. 179

Periodo di riferimento: 01 Set 2018 - 15 Set 2018

	INIZIO	FINE	DURATA (gnc)	% AVANZAMENTO PROGRESSIVO - SETTEMBRE 2018	16-30 GIU	04-16 LUG	16-31 LUG	01-15 AGO	16-31 AGO	01-15 SET	16-30 SET	01-15 OTT	16-31 OTT	01-15 NOV	16-30 NOV	01-15 DIC	16-31 DIC	NOTE
CS02A - OPERE CONSOLIDAMENTO FORTEZZA - BASTIONE RASTRIGLIA - FASE A																		Attività in corso di definizione
CANTIERI AREE N.3-4	25/07/2017	30/11/2018	494	45														BOE, Spesi, Sott. polifera
CANTIERIZZAZIONE, PERFORAZIONE PER INSTALLAZIONE TUBI DI INIEZIONE (TAM)	07/01/2019	11/08/2019	216	0														
INIEZIONE DI PRE-TRATTAMENTO - BINARIO PARI																		Attività in corso di definizione
INIEZIONE DI COMPENSAZIONE - BINARIO PARI																		Attività in corso di definizione
CS02C - OPERE CONSOLIDAMENTO FORTEZZA - BASTIONE CAVANGLIA - FASE A																		Attività in corso di definizione
CANTIERI AREE N.1-2	06/07/2017	20/12/2017	171	100														BOE, Spesi, Sott. polifera
CANTIERIZZAZIONE, PERFORAZIONI PER INSTALLAZIONE TUBI DI INIEZIONE (TAM)	07/01/2019	11/08/2019	216	0														
INIEZIONE DI PRE-TRATTAMENTO - BINARIO PARI																		Attività in corso di definizione
INIEZIONE DI COMPENSAZIONE - BINARIO PARI																		Attività in corso di definizione

ATTIVITÀ REALIZZATA

ATTIVITÀ DA REALIZZARE

4.2. PRINCIPALI ATTIVITA' IN CORSO DI ESECUZIONE

STAZIONE AV

Cantiere Operativo Stazione A.V.

- Travi cuscino ventaglio 33: sono in corso gli interventi di ripristino delle difettosità estetiche riscontrate dopo lo scassero (Foto 1).



Foto 1 – Interventi di ripristino su trave cuscino ovest, Ventaglio33



Foto 2 – Panoramica da Sud

PASSANTE AV

Cantiere Operativo Campo di Marte, Terminal Bricchette e Pozzo Nord

- A Campo di Marte sono in corso le consuete operazioni di mantenimento e controllo della TBM;

CANTIERE	ZONA	LAVORI DA ESEGUIRE	TIPOLOGIA AUTORIZZAZIONE	PERIODO		AUT. GIUR. RICHIESTA	DETERMINA AUTORIZZATA	NECES. EVENT. PROROGHE	NOTE	Elaborati di riferimento
				INIZIO	FINE					
Lotto 1-PA	Via del Tesoro	Sondaggio S05	occupazione ed alterazione suolo pubblico	feb 17	apr 17	S	S		1 foglio S05 e Sondaggio	
Lotto 1-PA	Via del Tesoro	Sondaggio SPTD	occupazione ed alterazione suolo pubblico	feb 17	apr 17	S	S		2 foglio S05	
Lotto 1-PA	Via F.lli Bartolomeo	Integrazione Progetto Sondaggio SP5	occupazione ed alterazione suolo pubblico	apr 17	mag 17	S	S		per le necessarie analisi	
Lotto 1-PA	Piazza della Libertà	Proiezione Sondaggio S05	occupazione ed alterazione suolo pubblico	apr 17	mag 17	S	S		per le necessarie analisi	
Lotto 1-PA	Via S. Lavagnini	Proiezione Sondaggio SP4	occupazione ed alterazione suolo pubblico	apr 17	mag 17	S	S		per le necessarie analisi	
Lotto 2-PA	Federica de Bosis	Proiezione Sondaggio S05	occupazione ed alterazione suolo pubblico	apr 17	mag 17	S	S		per le necessarie analisi	
Lotto 2-PA	Via Dele Ghisolate	Proiezione Sondaggio SP5	occupazione ed alterazione suolo pubblico	apr 17	mag 17	S	S		per le necessarie analisi	
Lotto 2-PA	Via Curvella	Proiezione Sondaggio S05	occupazione ed alterazione suolo pubblico	apr 17	mag 17	S	S		per le necessarie analisi	
Lotto 2-PA	Via del Tesoro	Proiezione Sondaggio SP10	occupazione ed alterazione suolo pubblico	apr 17	mag 17	S	S		per le necessarie analisi	
Lotto 2-PA	Via F.lli Bartolomeo	Integrazione Progetto Sondaggio SP2	occupazione ed alterazione suolo pubblico	apr 17	mag 17	S	S		per le necessarie analisi ulteriori 2 fog	
Lotto 2-PA	Piazza della Libertà	Integrazione Progetto Sondaggio S10	occupazione ed alterazione suolo pubblico	apr 17	mag 17	S	S		per le necessarie analisi ulteriori 2 fog	
Lotto 2-PA	Via S. Lavagnini	Integrazione Progetto Sondaggio SP4	occupazione ed alterazione suolo pubblico	apr 17	mag 17	S	S		per le necessarie analisi ulteriori 2 fog	
Lotto 2-PA	Federica de Bosis	Integrazione Progetto Sondaggio S05	occupazione ed alterazione suolo pubblico	apr 17	mag 17	S	S		per le necessarie analisi ulteriori 2 fog	
Lotto 2-PA	Via Dele Ghisolate	Integrazione Progetto Sondaggio SP6	occupazione ed alterazione suolo pubblico	apr 17	mag 17	S	S		per le necessarie analisi ulteriori 2 fog	
Lotto 2-PA	Via Curvella	Integrazione Progetto Sondaggio S05	occupazione ed alterazione suolo pubblico	apr 17	mag 17	S	S		per le necessarie analisi ulteriori 2 fog	
Lotto 2-PA	Via del Tesoro	Integrazione Progetto Sondaggio SP10	occupazione ed alterazione suolo pubblico	apr 17	mag 17	S	S		per le necessarie analisi ulteriori 2 fog	
Lotto 2-PA	Via F.lli Bartolomeo	Proiezione dell'Integrazione Sondaggio SP5	occupazione ed alterazione suolo pubblico	mag 17	giu 17	S	S		per le necessarie analisi ulteriori 2 fog	

CANTIERE	ZONA	LAVORI DA ESEGUIRE	TIPOLOGIA AUTORIZZAZIONE	PERIODO		AUT. CIA RICHIESTA	DETERMINA AUTORIZZATA	NECES. EVENT. PROMOZIONE	NOTE	Classific. di riferimento
				PRIMO	FINE					
Lotto 2 - PA	Piazza della Libertà	Protezione dell'integrità del sottogiglio S01	occupazione ed alienazione suolo pubblico	mag-17	giu-17	SI	SI		per le necessità art.10, lettera 2) l. n. 300/2002	
Lotto 2 - PA	Viale S. Lorenzo	Protezione dell'integrità del sottogiglio S04	occupazione ed alienazione suolo pubblico	mag-17	giu-17	SI	SI		per le necessità art.10, lettera 2) l. n. 300/2002	
Lotto 2 - PA	Piazza della Libertà	Protezione dell'integrità del sottogiglio S01	occupazione ed alienazione suolo pubblico	mag-17	giu-17	SI	SI		per le necessità art.10, lettera 2) l. n. 300/2002	
Lotto 2 - PA	Viale S. Lorenzo	Protezione dell'integrità del sottogiglio S04	occupazione ed alienazione suolo pubblico	mag-17	giu-17	SI	SI		per le necessità art.10, lettera 2) l. n. 300/2002	
Lotto 2 - PA	Via del Torcolo	Protezione dell'integrità del sottogiglio S010	occupazione ed alienazione suolo pubblico	mag-17	giu-17	SI	SI		per le necessità art.10, lettera 2) l. n. 300/2002	
Lotto 2 - PA	Via Fra Bartolomeo	Protezione dell'integrità del sottogiglio S05	occupazione ed alienazione suolo pubblico	giu-17	lug-17	SI	SI		per le necessità art.10, lettera 2) l. n. 300/2002	
Lotto 2 - PA	Piazza della Libertà	Protezione dell'integrità del sottogiglio S01	occupazione ed alienazione suolo pubblico	giu-17	lug-17	SI	SI		per le necessità art.10, lettera 2) l. n. 300/2002	
Lotto 2 - PA	Viale S. Lorenzo	Protezione dell'integrità del sottogiglio S04	occupazione ed alienazione suolo pubblico	giu-17	lug-17	SI	SI		per le necessità art.10, lettera 2) l. n. 300/2002	
Lotto 2 - PA	Federico de' Medici	Protezione dell'integrità del sottogiglio S05	occupazione ed alienazione suolo pubblico	giu-17	lug-17	SI	SI		per le necessità art.10, lettera 2) l. n. 300/2002	
Lotto 2 - PA	Viale Certosa	Protezione dell'integrità del sottogiglio S05	occupazione ed alienazione suolo pubblico	giu-17	lug-17	SI	SI		per le necessità art.10, lettera 2) l. n. 300/2002	
Lotto 2 - PA	Via del Torcolo	Protezione dell'integrità del sottogiglio S010	occupazione ed alienazione suolo pubblico	giu-17	lug-17	SI	SI		per le necessità art.10, lettera 2) l. n. 300/2002	
Lotto 2 - PA	Via Campi di Marte e Piazza della Libertà	Cassa di per manutenzione	Chiusura di via permanente di suolo pubblico	mar-17	mar-17	SI	SI	NO	parere esecutivo	
Lotto 2 - PA	Via Campi di Marte e Piazza della Libertà	Cassa di per manutenzione	richieste di Alterazione Suolo Pubblico	lug-17	ago-17	SI	SI		servizi eseguiti	
Lotto 2 - PA	Via Fra Bartolomeo	rimodernamento n. 2 piazze private	richiesta di occupazione suolo pubblico e Chiusura per traffico	ott-17	ott-17	SI	SI		curata 1355	

Allegato 1: Passo carrabile via di fuga Viale Corsica

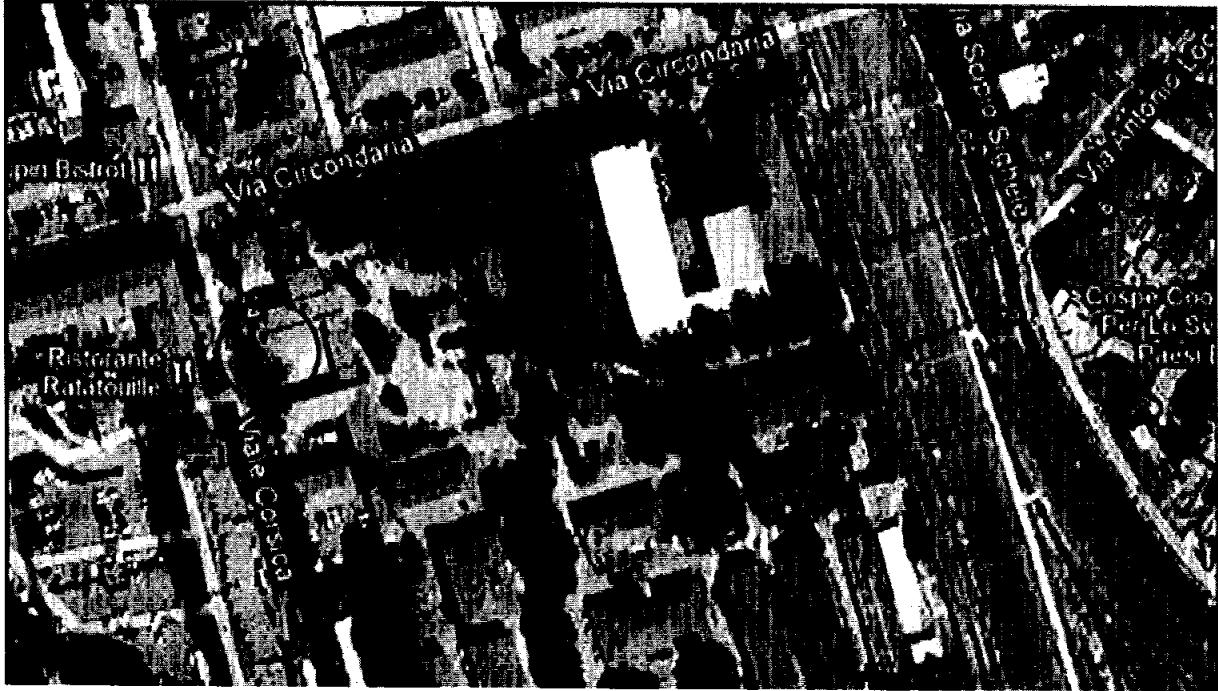

4.4. ELENCO AUTORIZZAZIONI

Ente per il rilascio autorizzazione	CANTIERE	TIPOLOGIA AUTORIZZAZIONE	AUT. GIÀ RICHIESTA	DATA RICHIESTA AUTORIZZAZIONE	AUTORIZZAZIONE RILASCIATA	PERIODO		NOTE
						INIZIO	FINE	
PROVINCIA DI FIRENZE	CANPO DI MARTE	RICHIESTA POZZI PRESA E PRESA RICHIESTA DALL'ORA 4.5.2.2010 PER LA CONTINUITA' DI FALDA	SI	15.11.2010	SI	29.01.2014	31.12.2013	Richiesta implementazione con nota n. 289AN/14 del 26.3.2014
PROVINCIA DI FIRENZE	STAZIONE AV	RICHIESTA POZZI PRESA E PRESA RICHIESTA DALL'ORA 4.5.2.2010 PER LA CONTINUITA' DI FALDA	SI	15.11.2010	SI	29.01.2014	31.12.2013	Richiesta implementazione con nota n. 289AN/14 del 26.3.2014
AATOU	PASSANTE AV	AUTORIZZAZIONE ALLO SCARICO ACQUE INDUSTRIALI	SI	11.11.2010	SI	20.12.2015	20.12.2016	
REGIONE TOSCANA Comune Civita'	POZZO NORD	RICHIESTA ADOTTAMENTO ACQUE INTERESSI NEL TERRENO	SI	17.11.2010	SI	01.01.2017	31.12.2017	Decreto Delegazione 14218 Rilascio di autorizzazione 4 2016 art. 438 PR del 06/11/2017
AATOU	POZZO NORD	AUTORIZZAZIONE ALLO SCARICO ACQUE INDUSTRIALI	SI	11.11.2010	SI	30.06.2012	30.06.2016	Per la richiesta autorizzazione di scarico acque industriali, SCARICO del Comune di Civita' con nota 33943V/16 del 21.12.2016 e 33943V/16 del 29.04.2016
REGIONE TOSCANA Comune Civita'	PASSANTE AV	ADOPTAMENTO GAZZ. I: GAZZ. I (GAS) (METRO) (SAB)	SI	17.11.2010	SI	01.01.2017	31.12.2017	Decreto Delegazione 14256 LAVORO 14229 GAZZ. I: GAZZ. I (GAS) (METRO) (SAB) Rilascio di autorizzazione per il 2016 art. 438 PR del 06/11/2017
AATOU	STAZIONE AV	AUTORIZZAZIONE ALLO SCARICO ACQUE METEORICHE DI AVANTI	SI	17.03.2011	SI	29.06.2012	29.06.2016	TER AREA CONFIDIO AUTORIZZAZIONE RIMODIA CONFIDIO AUTORIZZAZIONE RIMODIA AREA EX USI ALLI DEL LITTE A-SEA DE MACELI AREA BR. ROPE
AATOU	STAZIONE AV	AUTORIZZAZIONE ALLO SCARICO ACQUE INDUSTRIALI	SI	18.03.2011	SI	30.04.2012	30.04.2016	
AATOU	PASSANTE AV	AUTORIZZAZIONE ALLO SCARICO ACQUE METEORICHE DI AVANTI	SI	02.11.2011	SI	17.12.2012	17.12.2016	
PROVINCIA DI FIRENZE	STAZIONE AV	RICHIESTA POZZI PRESA E PRESA RICHIESTA DALL'ORA PER LA CONTINUITA' DI FALDA	SI	27.03.2015	SI	27.03.2015	27.03.2015	
COMUNE DI FIRENZE	STAZIONE AV	DEDEGA AL FUMORE	SI	02.03.2016	SI	22.01.2016	31.12.2016	Provvedimento Delegazione 2016/0012251
COMUNE DI FIRENZE	STAZIONE AV	DEDEGA AL FUMORE	SI	18.11.2016	SI	25.11.2016	28.02.2017	pagina 2016/0018360
COMUNE DI FIRENZE	STAZIONE AV	DEDEGA AL FUMORE	SI	20.01.2017	SI	01.03.2017	31.12.2017	Provvedimento Delegazione 2017/0011341
COMUNE DI FIRENZE	STAZIONE AV	DEDEGA AL FUMORE	SI	05.11.2017	SI	01.01.2018	31.03.2018	Provvedimento Delegazione 2017/0010917
REGIONE TOSCANA	STAZIONE AV	AUT. PERFORAZIONE POZZO NN	SI	05.03.2016	SI	05.03.2016	05.11.2016	Autorizzazione alle perforazioni N. 2514 del 05/03/2016
REGIONE TOSCANA	PASSANTE AV	AUT. PERFORAZIONE POZZO NORD PORTOZZA CA. 84.850	SI	11.03.2016	SI	05.03.2016	05.10.2016	Decreto Delegazione 14592
COMUNE DI FIRENZE	PASSANTE AV - Comune Area Campo di Marte	RICHIESTA DI DEDEGA AL FUMORE	SI	16.03.2016	SI	12.05.2017	31.12.2019	Provvedimento Delegazione 2017/0012889 del 12.05.2017
COMUNE DI FIRENZE	PASSANTE AV - Torre di Basso	DEDEGA AL FUMORE	SI	23.07.2016	SI	28.08.2016	28.08.2017	Provvedimento Delegazione 2016/0006819 del 28/08/2017
COMUNE DI FIRENZE	PASSANTE AV - Torre di Basso	RICHIESTA DI DEDEGA AL FUMORE	SI	20.07.2016	SI	01.04.2018	31.12.2018	Provvedimento Delegazione 2016/0006819

Ente per rilascio autorizzazione	CANTIERE	TIPOLOGIA AUTORIZZAZIONE	AUT. OIA RICHIESTA	DATA RICHIESTA AUTORIZZAZIONE	AUTORIZZAZIONE RILASCIATA	PERIODO		NOTE
						INIZIO	FINE	
REGIONE TOSCANA	STAZIONE AV	Domanda di Concessione per aumento portata di tracciato MW1-MW2-MW3	SI	21/05/2016	SI	10/05/2017	31/12/2027	Numero autorizzazione 4622 - 4642 - 4643 del 10/05/2017
REGIONE TOSCANA	STAZIONE AV	RIAZIONE RICHIESTA DI AUMENTO PORTATA DI FALCIA	SI	30/11/2016	SI	16/01/2018	31/12/2017	Pozzo MW1 di campo 1/104
REGIONE TOSCANA	PASSANTE AV	Domanda di Concessione per aumento portata di tracciato MW2-MW3	SI	21/05/2016	SI	10/05/2017	31/12/2027	Pozzo MW1 di campo 1/104 Pozzo MW2 di campo 1/103
REGIONE TOSCANA	PASSANTE AV	Domanda di Concessione per aumento portata di tracciato MW1-MW2	SI	02/10/2017	NO			La richiesta dell'OIA alligata alla DGR 2014/1444 è stata respinta in quanto la domanda di concessione per un aumento di portata di campo di campo 1/104 non è stata presentata in termini di campo di campo 1/104.
REGIONE TOSCANA	STAZIONE AV	Concessione di nuova pubblica pozzo MW5	SI	21/05/2016	SI	15/02/2017	31/12/2025	Prato 3585
REGIONE TOSCANA	STAZIONE AV	Concessione di nuova pubblica pozzo MW6	SI	21/05/2016	SI	15/02/2017	31/12/2025	Prato 3585
REGIONE TOSCANA	STAZIONE AV	Concessione di nuova pubblica pozzo MW7	SI	21/05/2016	SI	15/02/2017	31/12/2025	Prato 3587
SIAP Firenze	STAZIONE AV - PASSANTE AV	Richiesta di progetto per la linea di campo 1/104 e 1/105 a Sesto San Giovanni di Firenze (AUT. 104, 105, 106, 107, 108, 109, 110, 111, 112, 113)	SI	10/05/2016 (aut. 104-105) e 04/07/2016 (richiesta di rinnovo della aut. 106-113)	NO	NO	NO	In data 04/07/2016 è stata inviata alla Regione Toscana la richiesta di autorizzazione alla linea di campo 1/104 e 1/105. Il procedimento è in corso.
SIAP Firenze	Stazione	Richiesta AUA per rinnovo concessione AUA su area di campo 1/104	SI	06/09/2016	NO	11/02/2017	11/02/2017	In data 07/02/2017 si è svolta la 102a riunione di campo 1/104 e 1/105. La richiesta di rinnovo della AUA è stata respinta in quanto non è stata presentata la documentazione necessaria.
SIAP Casale	Santa Barbara	Richiesta di autorizzazione per la linea di campo 1/104 e 1/105 (AUT. 104, 105, 106, 107, 108, 109, 110, 111, 112, 113)	SI	16/03/2016 (richiesta di rinnovo della aut. 104-105)	NO	11/02/2017	31/12/2017	Richiesta di autorizzazione per la linea di campo 1/104 e 1/105. La documentazione necessaria è stata presentata in data 11/02/2017.
Regione Toscana Genio Civile Arezzo	Santa Barbara	Richiesta di autorizzazione per la linea di campo 1/104 e 1/105 (AUT. 104, 105, 106, 107, 108, 109, 110, 111, 112, 113)	SI	15/03/2016	SI	25/08/2016	31/12/2016	Aut. 104-105 del 25/08/2016
Regione Toscana Genio Civile Arezzo	Santa Barbara	Richiesta di autorizzazione per la linea di campo 1/104 e 1/105 (AUT. 104, 105, 106, 107, 108, 109, 110, 111, 112, 113)	SI	27/01/2017	SI	11/01/2017	31/12/2017	Aut. 106-113 del 11/01/2017
Regione Toscana Genio Civile Firenze	Di Sesto	Richiesta di autorizzazione per la linea di campo 1/104 e 1/105 (AUT. 104, 105, 106, 107, 108, 109, 110, 111, 112, 113)	SI	01/02/2016	SI	08/02/2017	31/12/2017	Aut. 104-105 del 08/02/2017
SIAP Firenze	Passante AV - STAZIONE AV	AUA di campo 1/104 e 1/105 (AUT. 104, 105, 106, 107, 108, 109, 110, 111, 112, 113)	SI	07/11/2016	SI	14/02/2017	1/02/2017	La Regione Toscana ha autorizzato il procedimento per il rinnovo della AUA di campo 1/104 e 1/105.

4.5. PRESCRIZIONI OSSERVATORIO AMBIENTALE

4.6. ELENCO DITTE SUBAPPALTATRICI

SEZ. 4.6.a. - ELENCO DITTE STAZIONE
<i>ditte</i>
NODAVIA S.c.p.A.
PIZZI TERRA S.r.l.
SOF S.p.A.

SEZ. 4.6.b. - ELENCO DITTE PASSANTE
<i>ditte</i>
ERGON S.c. a r.l.
NODAVIA S.c.p.A.
SOF S.p.A.
PIZZI TERRA S.r.l.