

PLANIMETRIA AREA DI CANTIERE
Campo Base

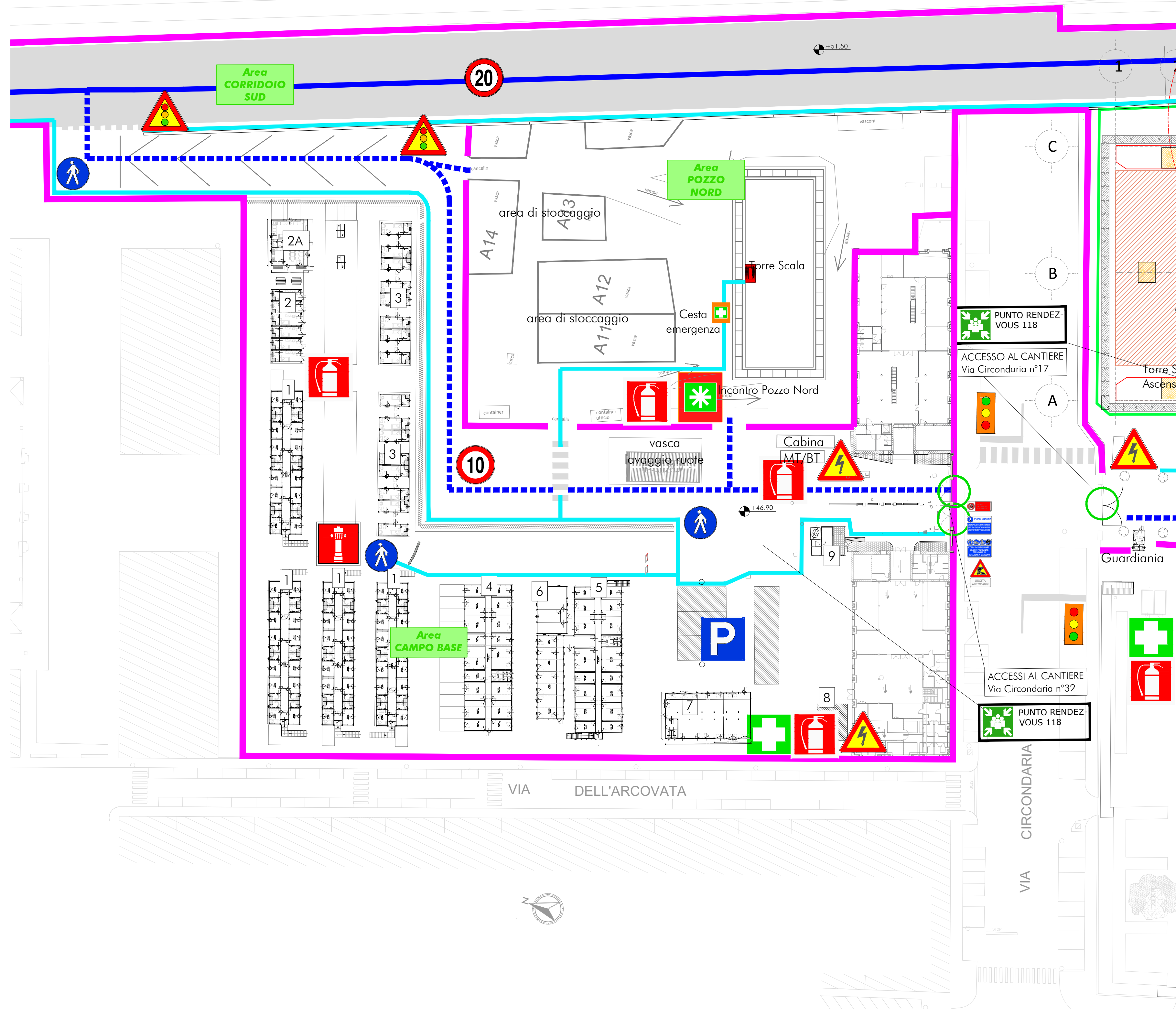

LEGENDA	
Identificativo	Descrizione
	Perimetro area cantiere
	Percorsi pedonali quota +46,90m
	Viabilità carrabile di cantiere
	Viabilità promiscua di cantiere (carrabile e ferroviaria)
	Punti di chiamata
	Estintori quota +46,90m
	Idrante soprasuolo
	Quadro elettrico
	Semaforo
	Incontro con mezzi di soccorso di cantiere
	Cassetta medica
	Parcheggio
	Limiti di velocità
	Punto di incontro
	Cesta di emergenza

LEGENDA TIPOLOGICI			
Identificativo	Tipologico	Quantità	Area complessiva (mq)
1	Dormitorio (TIPO 2.1 - 32 posti letto)	4	1528
2	Dormitorio (TIPO 1 - 1 posto letto)	16	240
2A	Sala Relax	1	70
3	Dormitorio (TIPO 1.1 - 1 posto letto)	6	90
4	Ufficio - (TIPO 1)	1	294
5	Ufficio - (TIPO 2)	1	687
6	Ufficio - (TIPO 3)	1	61
7	Sala Convegni	1	162
8	Spogliatoi e WC visitatori	1	45
9	Guardiana	1	21

COMMITTENTE

RFI
RETE FERROVIARIA ITALIANA
GRUPPO FERROVIE DELLO STATO ITALIANE

PROGETTAZIONE

IFR
FIRENZE
GRUPPO FERROVIE DELLO STATO ITALIANE

PROGETTO ESECUTIVO

LINEA FERROVIARIA MILANO – NAPOLI
NODO DI FIRENZE – PENETRAZIONE URBANA LINEA AV

PIANO DI SICUREZZA E COORDINAMENTO
PLANIMETRIA DI CANTIERE

SETTORE CAMPO BASE SCALA 1:500

IL PROGETTISTA

ORDINE DEGLI INGEGNERI DELLA PROVINCIA DI TRENTO
dott. ing. ROSARIO SORBELLO
iscritto al N. 3591 dell'Albo degli Ingegneri

Infrarail Firenze srl - IFR Firenze
sede legale: Via Circondaria, 32-34 - 50127 - Firenze
PEC: infrarail.pec@legalmail.it
Codice Fiscale e P. IVA: 06956550484

COMMESSA	LOTTO	FASE	ENTE	TIPO	DISCIPLINA	PROGR.	REV.
NF1W	00	E	ZZ	P8	SZ0000	001	C

REV.	DESCRIZIONE	REDATTO	DATA	VERIFICATO	DATA	APPROVATO	DATA
A	EMISSIONE	SIRIANNI	12/02/21	FRECENTESE	12/02/21	SORBELLO	15/02/21
B	Recepim. OSS	SIRIANNI	23/03/21	FRECENTESE	24/03/21	SORBELLO	25/03/21
C	Revisione	FRECENTESE	27/09/22	SORBELLO	27/09/22	SORBELLO	27/09/22