



# Passante AV Firenze Appalto Consorzio Florentia

*Stato di avanzamento opere e cantieri al 06 marzo 2024*



06 marzo 2024

# Stato di avanzamento opere

## Galleria pari

- Scavati 585m di circa 3000m nel tratto Campo di Marte - Belfiore

Scavo tratto Campo di Marte-Belfiore

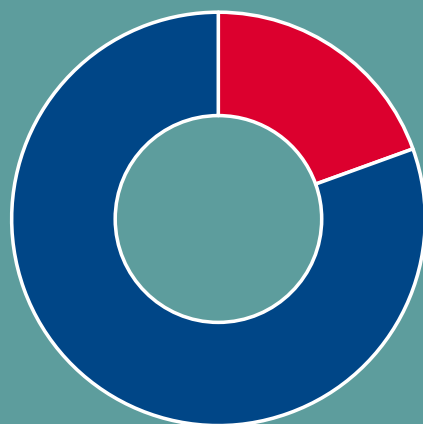

■ Scavato ■ Da scavare

✓ 20%



## Galleria dispari

- Scavo non avviato

Passante AV Firenze

Stato di avanzamento opere e cantieri  
al 06 marzo 2024

# Stato di avanzamento della fresa Iris

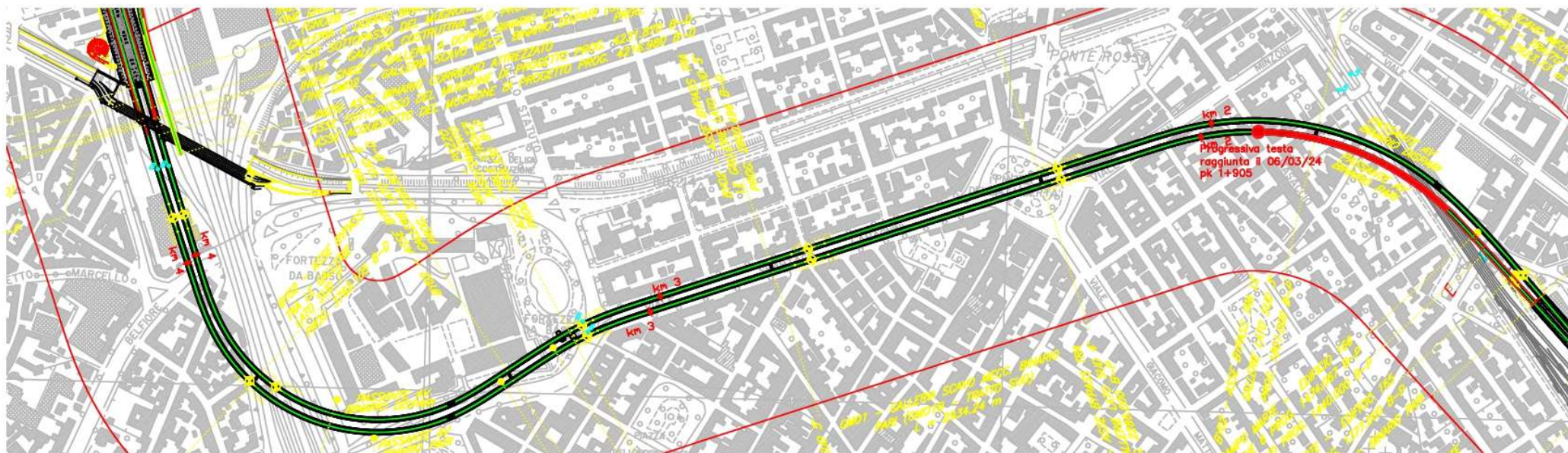



# Stato di avanzamento opere

## Stazione AV

### Opere realizzate:

- Solaio 00
- Diaframmi perimetrali
- Rampa *kiss & ride*
- Pozzo nord



## Santa Barbara

- Stesi circa 63.000mc di materiale per la realizzazione della collina schermo



# Stato di avanzamento cantieri

## Cantieri principali

### Campo di Marte



In corso interventi di cantierizzazione propedeutici all'arrivo della seconda fresa e attività di trasporto e scarico conci. Carico delle terre provenienti dallo scavo del Passante AV sui convogli diretti a S. Barbara.



### Santa Barbara



Avviato il conferimento delle terre provenienti dallo scavo del Passante AV.

# Stato di avanzamento cantieri

## Cantieri principali

### Stazione AV



In corso attività di trivellazione pali integrativi e getto, fornitura carpenterie metalliche per le strutture orizzontali del camerone.

In considerazione dell'interruzione programmata degli scavi di approfondimento, non sono previsti transiti di treni per il conferimento delle terre a S. Barbara.

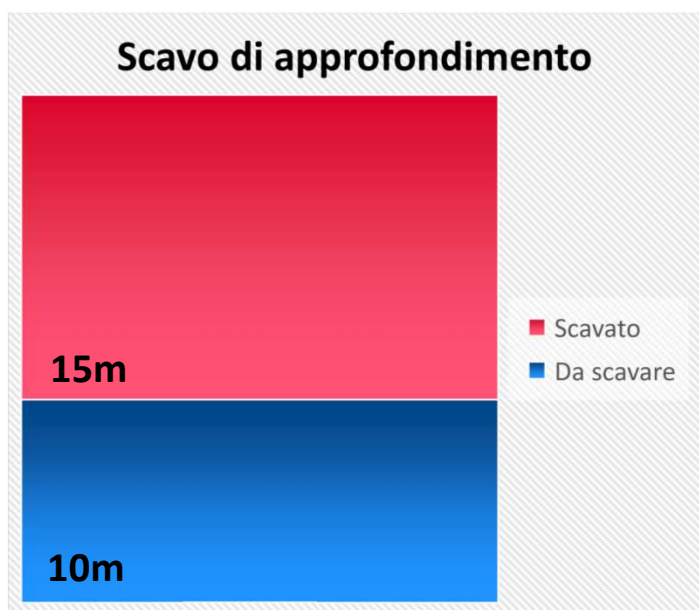

✓ 60%

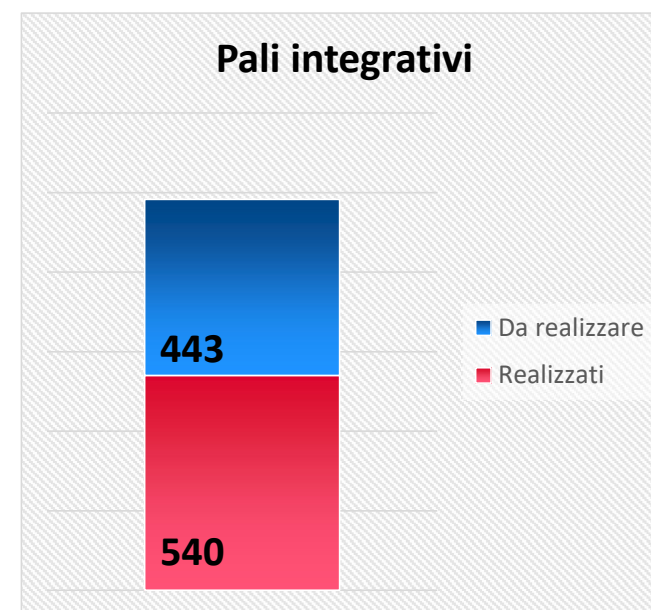
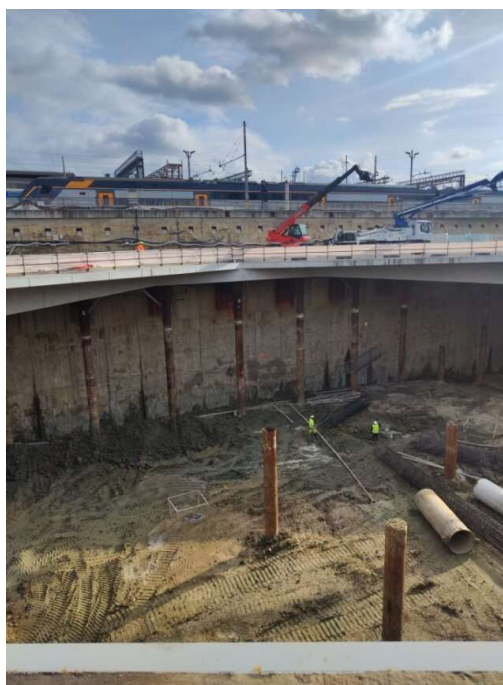

✓ 55%



# Stato di avanzamento cantieri

## Cantieri secondari

### ➤ Fortezza da Basso

- ❑ Area 1: sono in corso le perforazioni per il *compensation grouting*;
- ❑ Aree 2-3-4: sono in corso le perforazioni per il *compensation grouting*;
- ❑ Sono in corso le attività di cantierizzazione per l'estensione del cantiere dell'area 1 per eseguire gli interventi connessi al pozzo di aggotamento acque di galleria, dopo il completamento della risoluzione delle interferenze con i sottoservizi.



Area 1

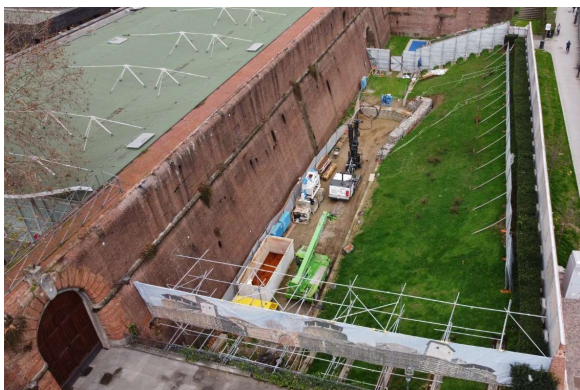

Area 2



Area 3

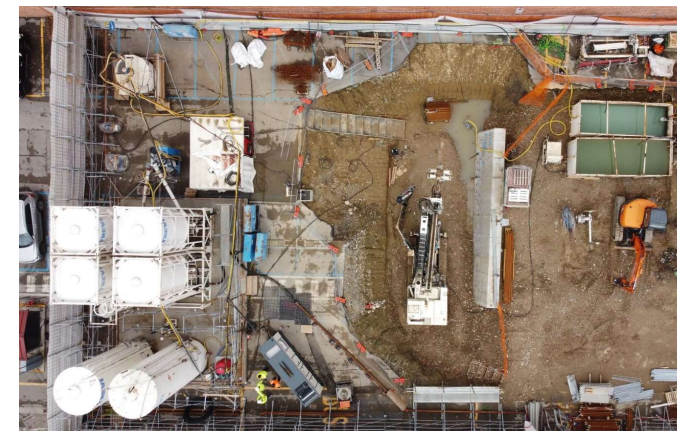

Area 4

# Stato di avanzamento cantieri

## Cantieri secondari

- Via Cittadella: realizzati tutti i pali del tappo di fondo, gettata la trave guida per i pali del pozzo ed eseguiti i primi 6 pali secanti del pozzo. In attesa della rettifica della deroga acustica da parte del Comune di Firenze.
- Via delle Ghiacciaie: risoluzione delle interferenze con i sottoservizi per il completamento della Bonifica Ordigni Bellici.



Via Cittadella



Via delle Ghiacciaie



# Stato di avanzamento cantieri

## Cantieri secondari

- Viale Redi: risoluzione delle interferenze con i sottoservizi per scavo trincea.
- Scuola Ottone Rosai: è stata acquisita la Deroga Acustica del Comune. L'avvio delle perforazioni è previsto per l'estate 2024, come da prescrizioni ricevute.
- Via del Sodo: è stata acquisita l'Ordinanza del Comune (22.01.24) ed è previsto, a breve, l'avvio della cantierizzazione.



Viale Redi

**Grazie**

