



Passante AV Firenze Appalto Consorzio Florentia

Stato di avanzamento opere e cantieri al 24 aprile 2024



24 aprile 2024

Stato di avanzamento opere

Galleria pari

- Scavati 810m* di circa 3000m nel tratto Campo di Marte – Belfiore

Scavo tratto Campo di Marte-Belfiore



■ Scavato ■ Da scavare

✓ 27%



Galleria dispari

- Scavo non avviato

Passante AV Firenze

Stato di avanzamento opere e cantieri
al 24 aprile 2024

* Attualmente in sosta tecnica programmata

Stato di avanzamento della fresa Iris

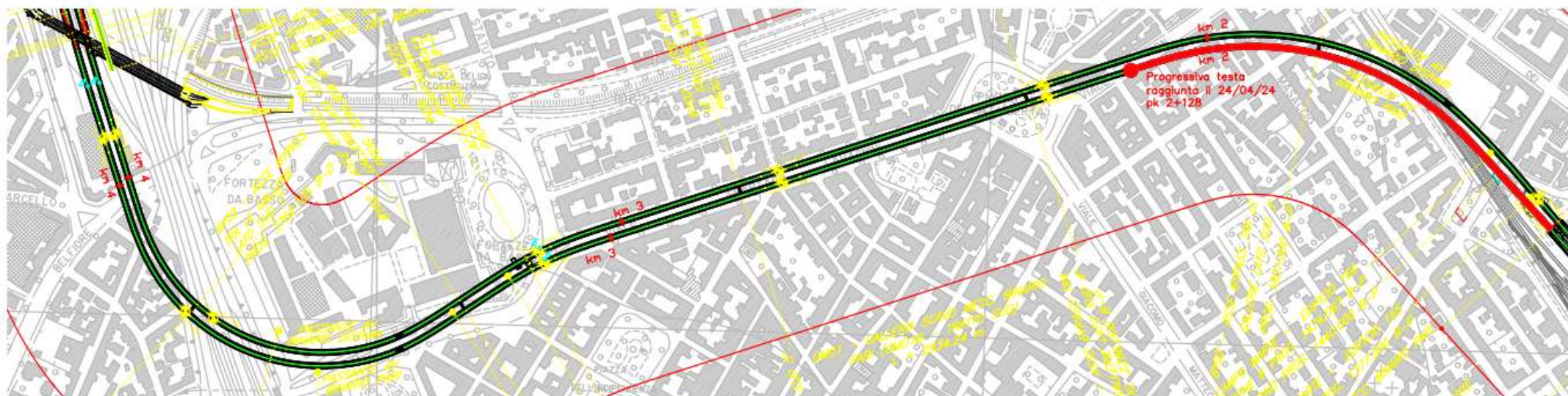

Stato di avanzamento opere

Stazione AV

Opere realizzate:

- Solaio 00
- Diaframmi perimetrali
- Rampa *kiss & ride*
- Pozzo nord

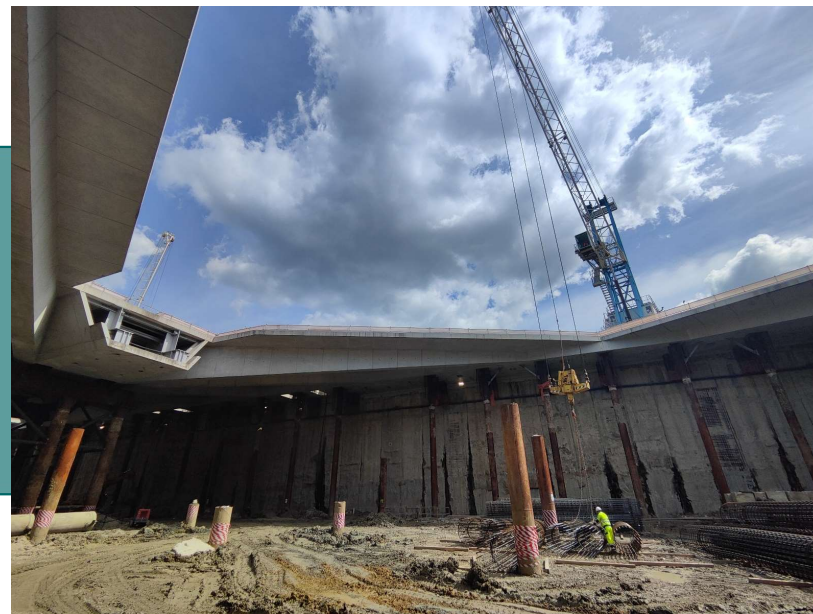

Santa Barbara

- Stesi circa 63.000mc di materiale per la realizzazione della collina schermo



Stato di avanzamento cantieri

Cantieri principali

Campo di Marte



In corso interventi di cantierizzazione propedeutici all'arrivo della seconda fresa e attività di trasporto e scarico conci. Carico delle terre provenienti dallo scavo del Passante AV sui convogli diretti a S. Barbara.



Santa Barbara



Avviato il conferimento delle terre provenienti dallo scavo del Passante AV.

Stato di avanzamento cantieri

Cantieri principali

Stazione AV



In corso attività di trivellazione pali integrativi e getto, fornitura carpenterie metalliche per le strutture orizzontali del camerone.

In considerazione dell'interruzione programmata degli scavi di approfondimento, non sono previsti transiti di treni per il conferimento delle terre a S. Barbara.

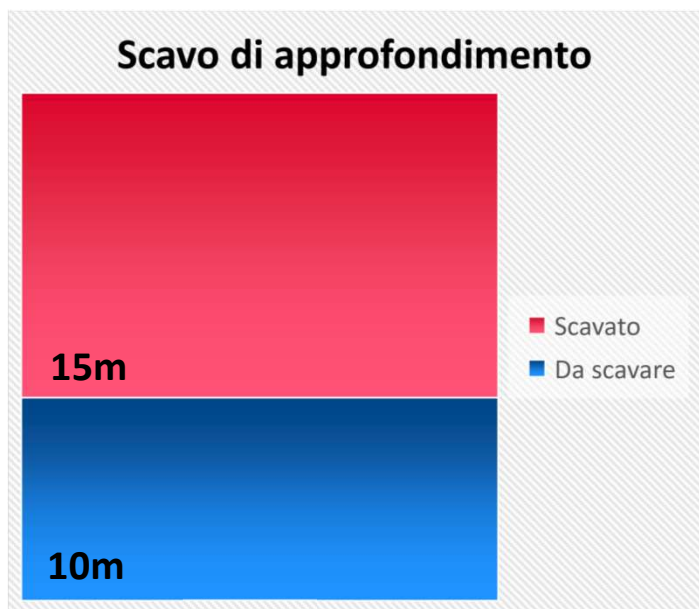

✓ 60%

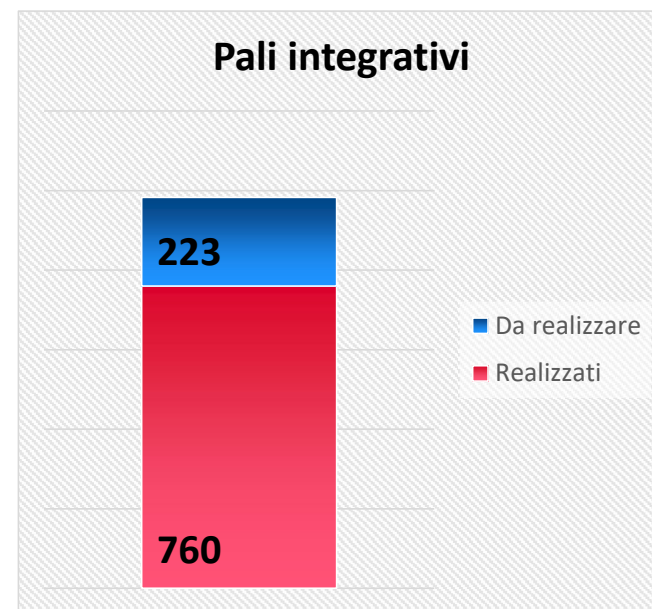

✓ 77%

Stato di avanzamento cantieri

Cantieri secondari

- Fortezza da Basso
- ❑ Aree 1-2-3-4: sono in corso le perforazioni per il *compensation grouting*;
- ❑ Sono in corso le attività di cantierizzazione per l'estensione del cantiere dell'area 1 al fine di eseguire gli interventi connessi al pozzo di aggotamento acque di galleria, dopo il completamento della risoluzione delle interferenze con i sottoservizi.



Area 1



Area 2



Area 3



Area 4

Stato di avanzamento cantieri

Cantieri secondari

- Via Cittadella: realizzati tutti i pali del tappo di fondo, gettata la trave guida ed eseguiti i pali secanti del pozzo. Sono in corso le attività di scavo del pozzo e di installazione dell'impianto cantiere per le perforazioni.
- Via delle Ghiacciaie: è in corso la risoluzione delle interferenze con i sottoservizi per il completamento della Bonifica Ordigni Bellici nell'area dell'edificio 29 (in attesa dell'ordinanza comunale). In corso anche le predisposizioni finali per l'avvio del consolidamento dell'edificio 35.



Via Cittadella



Via delle Ghiacciaie

Stato di avanzamento cantieri

Cantieri secondari

- Viale Redi: sono in corso di valutazione alcuni interventi di salvaguardia dell'edificio.
- Scuola Ottone Rosai: sono state avviate le attività propedeutiche (Bonifica Ordigni Bellici) agli interventi di consolidamento. L'avvio di questi ultimi è previsto per l'estate 2024, in ottemperanza alle prescrizioni fornite dall'Osservatorio Ambientale.
- Via del Sodo: è stato eseguito il tracciamento dell'intervento da realizzare. Nel breve termine, verranno concordate le tempistiche di esecuzione con il Comune di Firenze.



Viale Redi

Grazie

