

REGIONE TOSCANA – PROVINCIA DI FIRENZE
 COMUNE DI FIRENZE

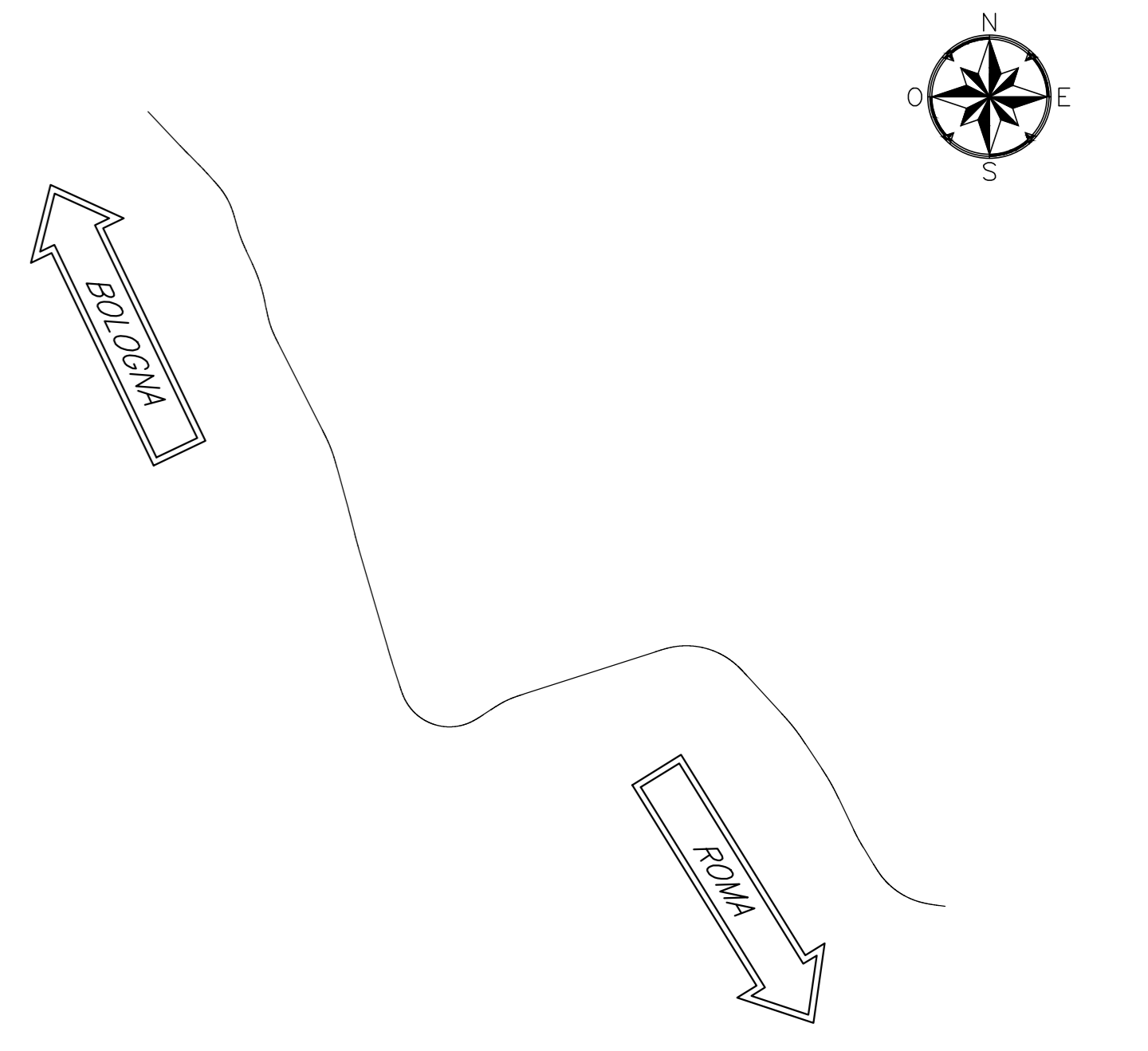

	MANUFATTI SOGGETTI A TESTIMONIALE DI STATO
	MANUFATTI SOGGETTI A IUS A SEGUITO PRESCRIZIONI O.A. NELLA SEDUTA SEDUTA DEL 07/10/2019 E IN SEDE DI PARERE DEL 05/02/2010 P.10 2
	MANUFATTI DA SOTTOPORRE SUCCESSIVAMENTE A TESTIMONIALE DI STATO A SEGUITO PRESCRIZIONI O.A. IN SEDE DI PARERE DEL 05/02/2010 P.10 3 E 8 (TRANTI GARZI)

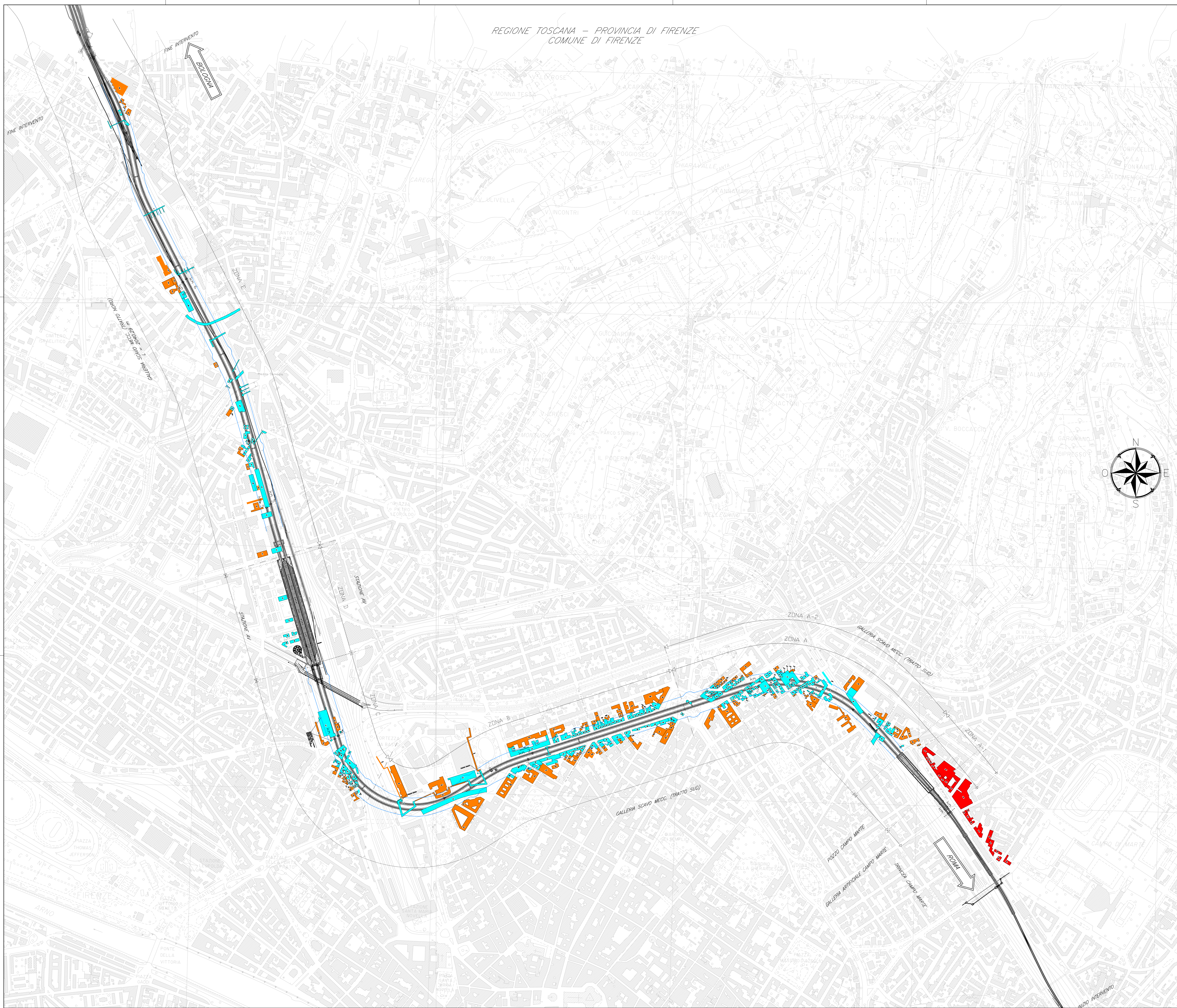
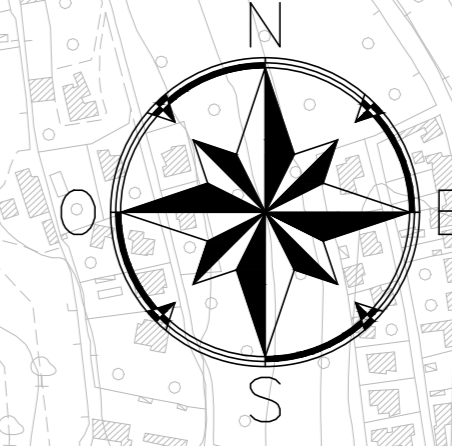

COMMITTENTE

RFI
 RETE FERROVIARIA ITALIANA
 GRUPPO FERROVIE DELLO STATO ITALIANE

PROGETTAZIONE

IFR
 FIRENZE
 GRUPPO FERROVIE DELLO STATO ITALIANE

PROGETTO ESECUTIVO
 LINEA FERROVIARIA MILANO – NAPOLI
 NODO DI FIRENZE – PENETRAZIONE URBANA LINEA AV

PASSANTE AV
 EDIFICI DA SOTTOPORRE A TESTIMONIALE DI STATO
 COROGRAFIA | SCALA 1:5000

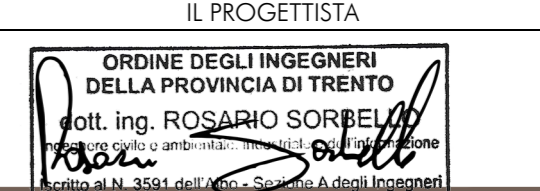
IL PROGETTISTA

 ORDINE DEGLI INGEGNERI DELLA PROVINCIA DI TRENTO
 ING. ROSARIO SCORBELLO
 Via S. Maria, 10 - 38100 Trento (TN)
 Tel. 0461/231111 - Fax 0461/231112
 PEC: info@ordineingegneritrento.it
 Cod. Fiscale e P. IVA: 0095650484

COMMESSA	LOTTO	FASE	ENTE	TIPO	DISCIPLINA	PROG.	REV.
NFW1	00	E	ZZ	C5	FA0000	001	A
REV.	DESCRIZIONE	REDATTO	DATA	VERIFICATO	DATA	APPROVATO	DATA
A	EMISSIONE	GIAMMALVA	21/09/20	PEZZELLA	23/09/20	SCORBELLO	28/09/20